



LEILIGHETER SMELTEVERKET 3



NORDR

nyelilleby.no

Innhold

Grønt byliv	3
Parkene på Lilleby	4–5
Credo Restaurant	6–7
Credo kompetansesenter og Edoramen	8–9
Lilleby Hagelag	11
Et viktig stykke historie	12–13
Arkitektur	14–15
Stillesone eller ekstra stue?	16–17
Kjøkken fra HTH	18–19
Behagelig innelima	20–21
Trygghet og pålitelighet	22–23
Å kjøpe en helt ny bolig	24–25
TV og bredbånd fra Telia	26
Sertifisert av BREEAM-NOR	27
Grønt boliglån fra DNB	28
Utomhusplan	29
Her ligger Lilleby	30
Bilfri hverdag	31
Lilleby steg for steg	32–33
Planløsninger	35–95
Etasjeplaner	98–104
Deklarasjon	105–110
Kjøpsbetingelser	113–124

Fakta:
Utbygger: Lilleby Eiendom AS
Entreprenør: Veidekke Entreprenør
Utvikler: Nordr AS
Megler: DNB Eiendom AS
Arkitekt: Sweco Architects
Prospekt: HK reklamebyrå
April 2024



Illustrasjon, endringer kan forekomme.



- ↖ 🏊 Korsvika 8 min
- ← 🚶 Haakon den VII gate 4 min
- ↘ 🚲 Solsiden 5 min
- ↘ 🚲 Sentrum 7 min

Velkommen hjem til et grønt byliv

Lilleby er friheten til å gjøre det du vil, når du vil. Møte venner på Edoramen eller invitere til grillfest i Dakotaparken. Sykle en spontantur i byen eller nyte søndagen langs Ladestien. Eller se hva som rører seg hos dine nye naboer – Edoramen, Jossa og topprestauranten Credo.

Utbyggingen på Lilleby er en naturlig utvidelse av sentrum. Her bor du sentralt i byen med gangavstand til alt et byliv inneholder – shopping, restauranter, trening, skole, barnehage, turområder, bussholdeplasser og andre viktige fasiliteter.

På over 100 mål bygger vi en ny bydel med rekkehus, leiligheter, restauranter, dagligvare, parker og aktiviteter. Hundrevis av folk har flyttet inn i sine nye boliger på Lilleby, omgitt av de frodige uteområdene som gjør Lilleby til byens grønne nabolag. Her kan du leve et urbant byliv, og samtidig bo skjermet og tilbaketrukket.

 @nyelilleby  facebook.com/lilleby nyelilleby.no

Møtes i parken

Lilleby blir en grønn bydel. Noen av parkene står allerede ferdig, men dette er bare starten. Her er noen av de kommende parkene, utformet av landskapsarkitektene i Asplan Viak.

Dakotaparken

Midt i nabolaget kommer en av Nye Lillebys større parker, som blir trinnvis ferdigstilt i sammenheng med de øvrige byggetrinnene i nærheten. Dakotaparken blir en stor og solrik park. Her blir det noe for alle, som benker, lekeapparater og grønne plenarealer for piknik eller ballspill. Det er også satt av rom for Lilleby Hagelag, slik at urtene og grønnsakene får boltreplass og mest mulig sollys.



Lillebyløypa

En vakker sti som går rundt hele Lillebyområdet, laget for barn på trehjulsykkel, trimmere på joggetur og deg som liker å spasere. Hele løypa vil stå ferdig når Lilleby er ferdigutviklet.



Sanserommet

Sanserommet er en liten og levende park med noe for alle sanser – lukt, syn, hørsel og smak. Slik som fuglebad, velduftende blomster og planter som tiltrekker seg sommerfugler.



Pulssonen

Like ved Smelteverket 3 kommer en flott utendørs treningspark. Perfekt for aktive treningsentusiaster, men også for deg som er ute på søndagstur. Vi skal tilrettelegge for ulike typer aktiviteter, slik at alle finner noe som passer for seg.



Sykkelmekkeplassen

Her kan de minste teste sykkelferdighetene i sykkelløypa, og det er lagt til rette for at du kan mekke på tohulingen med både sykkelholder, arbeidsbenk og pumpe. Det blir enkelt å fikse det som trengs på sykkelen slik at du er klar for nye sykkeleventyr – til Solsiden på fem minutter eller langs Ladestien med alle dens inntrykk.



Med kulinarisk verdensklasse i eget nabolag

Midt blant rekkehus, leiligheter og grønne parkområder på Lilleby ligger en av Nordens aller beste restauranter. Velkommen til Credo Restaurant.





Det er ikke uten grunn at Credo fikk sin første stjerne – og den første bærekraftsprisen noensinne – i Michelin-guiden i 2019. Stjernen har de beholdt og de har i tillegg motatt serviceprisen. Credo er ledet av Heidi Bjerkan, som med sin lidenskap for trønderske råvarer og bærekraftig restaurantdrift har klart å skape noe helt unikt på Lilleby.

Her, i en gammel verkstedhall på 850 kvm, har restaurantene fått plass til å utfolde seg, utvikle nye konsepter og ikke minst dyrke egne grønnsaker og urter. Det bugner av spirer,

urter og grønnsaker over alt – ved inngangspartiet, over baren, i restaurantene og utenfor. Restaurantene har som mål å drive biodynamisk jordbruk på Lilleby, med nullvisjon for matsvinn. Alt kommer til nytte som utsøkte matopplevelser, eller som jord til dyrking av nye vekster.

Menyen blir satt sammen av de beste råvarene de får til enhver tid, fra egen hage og fra lokale gårder som Fannremsgården og Skjølberg Søndre. En reise i trønderske smaksopplevelser, helt i toppsjiktet av nordisk kokkekunst.

Finnes – et hus med historie

Edoramen og Credo kompetansesenter har flyttet inn i Finnes Barnehjem – og her er det mye historie i veggene. Bygget er fra 1907, og var i mange år et barnehjem for gutter, oppkalt etter grosserer Hans Wingaard Finne, som i 1868 testamenterte halvparten av sin formue til opprettelsen av et barnehjem i Trondheim.



Credo kompetansesenter – matkultur for barn og unge

Credo kompetansesenter bidrar til at barn over hele Trondheim blir glad i mat som gjør dem godt. Og da er nysgjerrighet, kunnskap og matglede de beste verktøyene som fins. Det forteller daglig leder Trond Åm.

Med dette som utgangspunkt lager Credo kompetansesenter undervisningstilbud i tråd med kompetansemålene i skolen, og holder skoleundervisning, kurs og arrangementer. De som jobber her har stor matfaglig kompetanse, og det overordnede målet er å skape bedre helse, bedre skole og bedre miljø. Som navnet tilsier samarbeider de også tett med Credo Restaurant og Heidi Bjerkan.

«Det mest givende med å jobbe med unge er å lære de noe de har nytte av resten av livet – enten det er dyrking, kompostering eller selve matlagingen.» forteller daglig leder Trond Åm.



Edoramen

– det lille ekstra som gjør Lilleby til så mye mer

På lille, lune Edoramen kan du varme både kropp og sjel med håndverksramen, en rykende varm bolle med japansk nudelsuppe laget med trøndersk vri.



På ramenkjøkkenet sørger Credo-sjef Heidi Bjerkan og hennes folk for nudler av norsk rug og hvete, kraft med umamisauser fra blant annet surdeigsbrød og ulike toppinger, kun fra lokale produsenter.

Edoramen er en bærekraftig nabolagsvenn på Lilleby som gjør nudelsuppa skikkelig trøndersk og tilbyr en romslig, ordentlig dagens middag. Her finner du et variert utvalg, alltid med fokus på lokale leverandører og bønder.



Foto: Rua



Illustrasjon, endringer kan forekomme.

Urban dyrking med Lilleby Hagelag

Du trenger ikke å bo på landet for å spise nyplukkede gulrøtter fra egen hage. Nå kan du dyrke dine egne grønnsaker og urter sammen med hagelaget på Lilleby.

Ingenting er som å høste og spise grønnsaker man har dyrket selv. Det har også byfolk lært. Etter flere år i pallekarmer rundt omkring på Lilleby har Lilleby Hagelag endelig fått sin egen tomt i Dakota-parken. Hagelaget er et sosialt fellesskap hvor man sammen bestemmer hva man vil dyrke, og samarbeider i hele prosessen fra såing til innhøsting. Hagelaget er et ypperlig sted for å utveksle kunnskap og erfaringer rundt jord, frø, planter og mat, og samtidig bli kjent med andre lillebyere.



Foto: Marius Rua



Foto: Silje Sandøy

Lilleby Hagelag er for alle – store og små, unge og gamle. Det eneste som trengs for å være med er lyst og nysgjerrighet rundt det man spiser og det som vokser. Hagelaget innhenter kunnskap og erfaring fra erfarne hageentusiaster og bønder, som Elin Östlund fra Kretsløpsgården Skjølberg Søndre og Kompetansesenter for urban dyrking (Voll gård). De arrangerer også gratis kurs til glede for alle beboere, naboer og hageinteresserte.

Har du en urban bonde i magen? Hagelaget er åpent for alle, både Lilleby-boere og

andre som ønsker å dyrke mat i byen. Det er ingen krav om forkunnskaper, du kan bli medlem når som helst, og du bidrar bare så mye som du vil og kan.

Følg Lilleby Hagelag på Facebook, @lilleby_hagelag på Instagram eller ta kontakt med lilleby.hagelaget@gmail.com for å høre mer.

lillebyhagelag.no

ET VIKTIG STYKKE HISTORIE



Historien om Lilleby er en stolt industrihistorie. Nidaros Teglverk ble i 1899 grunnlagt på Lilleby av boktrykker E. Ch. Ellewsen. I tre tiår ble det brent store mengder murstein i teglverket, og det var arbeidsplassen for mange. I 1925 ble teglverket kjøpt av Harald Pedersen, professor i metallurgi ved NTH. Pedersen etablerte et forsøkslaboratorium hvor han eksperimenterte med smelting av jernmalm, og utviklet en kjemisk prosess som ga ferrosilisium som biprodukt. Denne prosessen har fått navnet Pedersen 2-prosessen.

I 1927 gikk Pedersen i gang med industriell produksjon av ferrosilisium, og Lilleby Smelteverk ble grunnlagt samme år. Smelteverket var kjent for å lage verdens reneste ferrosilisium, og gjorde oppdrag for NASA. I 2002 ble Lilleby Smelteverk nedlagt, og produksjonen ble flyttet til Mo i Rana. Nå har det gitt navn til Smelteverket 3.

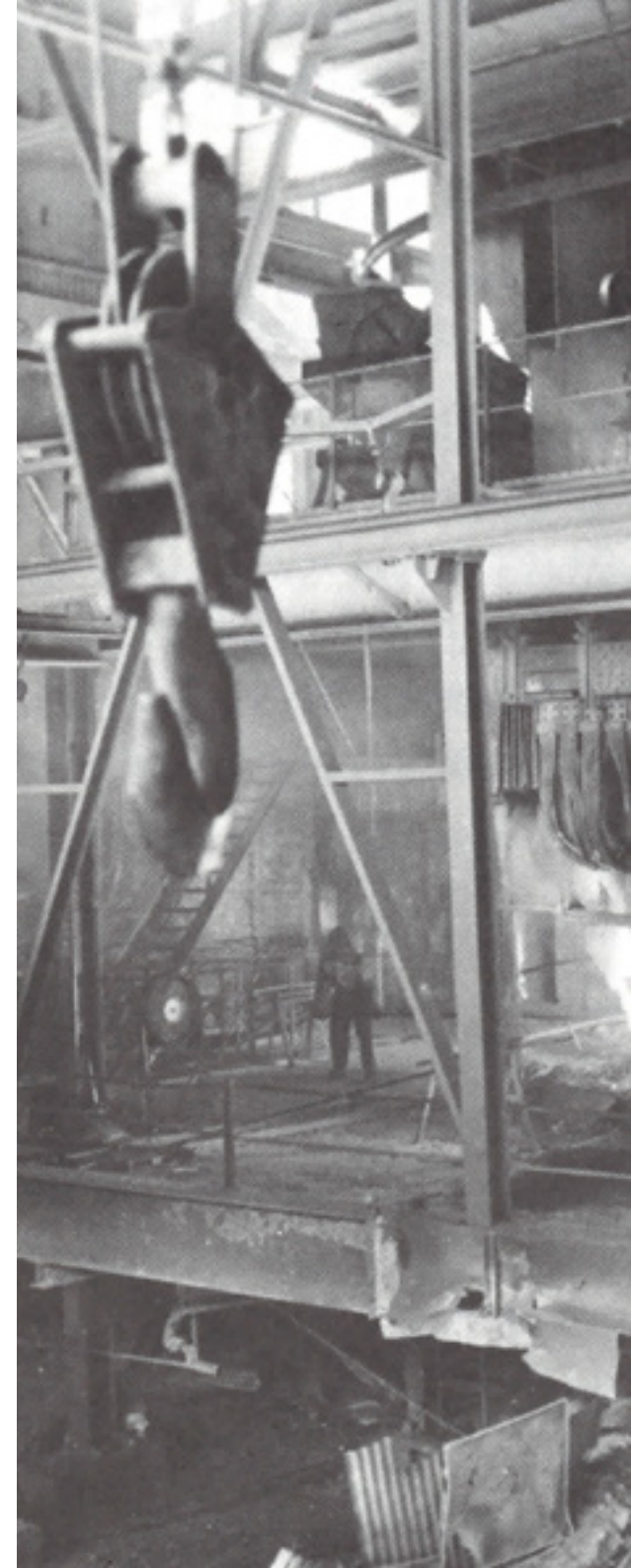

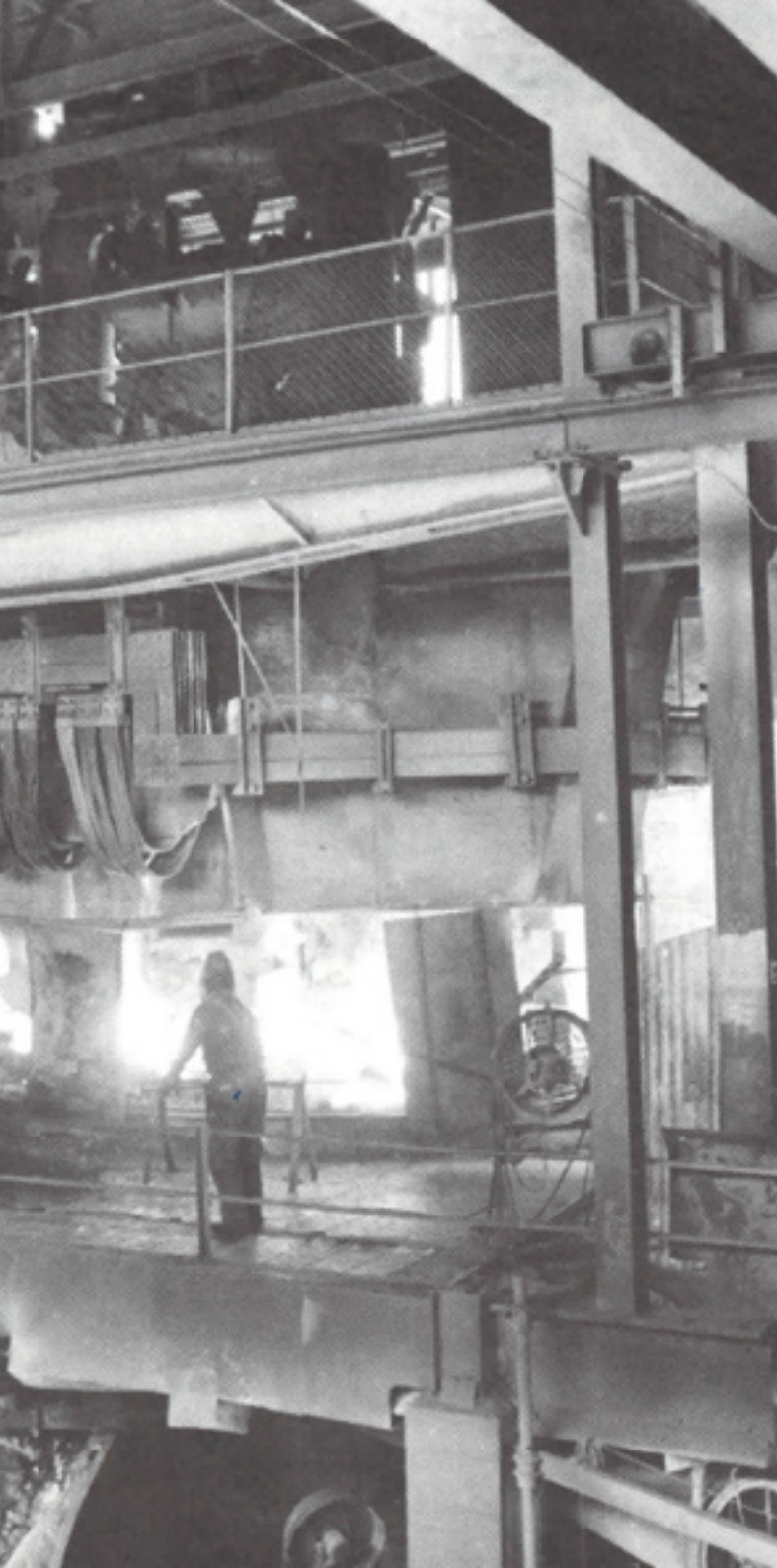

Lillegården var en av lystgårdene på Lilleby, her rundt 1870.

På 1800-tallet var Lilleby en del av storgården Rønningen. Mot midten av 1800-tallet ble det skilt ut en rekke eiendommer fra denne tomta, til lyst- og feriesteder for velstående byborgere. En av disse var Lillegården, som lå ved krysset Ladeveien og Stjørdalsveien. De nye leilighetene i Lillehjørnet er oppkalt etter denne gården.

Et industrieventyr blir til

I 1917 ble Norsk Ståltaugfabrikk grunnlagt på Rønning-sletta, og ble Norges første rene produsent av stålvaiere. Sammen med søsterselskapene Norsk Manillaindustri og Norsk Staaltrækkeri ble «Ståltaugen» Skandinavias største ståltaugfabrikk, og eksporterte stålvaiere til over 30 land. Mange av patentene som gjorde Ståltaugen til en suksess, ble skapt i verkstedet som lå like ved fabrikkens. I dag står én vegg fra det opprinnelige verkstedet igjen, og snart vil denne veggen bli en del av et nytt møtested på Lilleby.

By møter land på Lilleby

Etter andre verdenskrig åpnet konfeksjonsfabrikken A. Mendelsohn & sønner på Lilleby. Aron Mendelsohn, som opprinnelig startet fabrikkens på Brattøra i 1923, ble deportert til Auschwitz under andre verdenskrig. Svigerdatteren, Ragna Mendelsohn, gjenåpnet

fabrikken, og produserte herrekonfeksjon, skjorter, arbeidsklær og sportsklær.

Den gamle maskinhallen er også et viktig kulturminne fra etterkrigstidens industrieventyr i Trondheim. Her produserte Bergs Maskin AS landbruksmaskinprodukter fra 1948 til 2007. I dag er maskinhallen blitt et nytt sentrum for landbruk og byliv. Dette er nemlig de nye lokalene til Jossa og Credo Restaurant.



Kilde: Per Øverland, Svein Carstens og Trondheim kommune. Foto: NTNU Universitetsbibliotekets spesialsamlinger, Klaus Forbregd, Vilhelm Skappel.



Illustrasjon, endringer kan forekomme.

ARKITEKTUR:

Grønt på en side – urbant på den andre

Smelteverket 3 rommer 60 nye leiligheter fordelt på 7 etasjer. Ved å bryte opp fasaden har Sweco Architects gitt huset et variert uttrykk som spiller på lag med både naboer og nærmiljø.

Huset er kledd i en klimavennlig pussfasade som reflekterer mye dagslys og vil bidra til å lyse opp passasjen mellom Smelteverket 1 og Smelteverket 3. Side om side med fargene på naboer og de historiske bygningene i nabolaget skaper den varme fargepaletten harmoni og balanse.

Østsiden av Smelteverket 3 grenser mot en gate, og har fått et urbant preg. Fasaden deles i to ulike materialer som forsterker opplevelsen av dybde og variasjon. I tillegg virker huset skjermende for Løkka, en av mange grønne lunger på Lilleby, som ligger på vestsiden av Smelteverket 3.

Mot Løkka har arkitektene lagt større vekt på trekledningen som gir fasaden et mykere og mer naturlig uttrykk. I det sørvestlige hjørnet trappes de to øverste etasjene ned for å gi huset en lavere profil, og sørge for at kjernen i nabolaget er lys og luftig.

Fasadens ulike stiler komplimenterer dermed nabolaget på hver sin side av huset.

«Dette er et stort nytt boligområde som vokser fort. Hele veien har vi hatt fokus på å ta gode valg når det gjelder plassering, inn-/utsyn, dagslys, fasade og fargevalg – både med tanke på det som står ferdig, og fremtidige naboer.»

– Aroa Alvarez Reina



AROA ALVAREZ REINA
Seniorarkitekt



**FERNANDA
ACRE PACHECO**
Seniorarkitekt



MARIJA JARIC
Seniorarkitekt



SOFIE GUSTAFSSON
Arkitekt og interiørarkitekt

Sweco Architects

- Etablert av Jørgen Christian Fredrik Grøner i 1958.
- Nærmere 1800 ansatte med kontorer i hele Norge.
- Står bak prosjekter som Ranheimsfjæra, Ladesletta – Gartnerens utsikt, Leangen aktivitetshus og Smelteverket 1.





Rolig soveromssone eller ekstra oppholdsrom?

Det aller viktigste for arkitektene er selvfølgelig å skape gode hjem, hvor folk trives og kan finne seg til rette. Derfor har arkitektene jobbet med planløsningene og romfordelingen i to ulike retninger. I en av de er soverommene plassert sammen, slik at leiligheten får en stille og rolig soveroms-sone.

I den andre er soverommene spredt, slik at det ene ligger i sammenheng med stuen. På den måten får man litt mer privatliv, og det ekstra rommet fungerer bedre dersom du vil bruke det som oppholdsrom eller kontor. Lar du døren stå åpen slipper du også mer lys inn i stuen.



Produktbilde fra HTH

Ekte håndverk, ekte matglede

Et godt kjøkken er en av de viktigste ingrediensene i et varmt hjem. HTH leverer kjøkken som skal begeistre og skape matglede år etter år. De legger stor vekt på kvalitet, og forener funksjon med lekkert design. Selv de små detaljene er nøye planlagt for å gjøre det moderne kjøkkenet til ett av hjemmets verdifulle samlingspunkter.



Produktbilde fra HTH

*En god frokost, et måltid med
kjærlighet, kanskje en ekstra kikk
– og kanskje litt mer søl.*



Illustrasjon, endringer kan forekomme.





Behagelig inneklima – året rundt

Når du tusler rundt på den hvitpigmenterte eikeparketten, er treverket lunt og behagelig – selv mot bare ben.

Vannbåren gulvvarme i gang, stue, kjøkken, og bad sørger for jevn temperatur. Det er både energieffektivt, og anbefalt av Norges Astma- og Allergiforbund fordi det bidrar til et bedre inneklima.

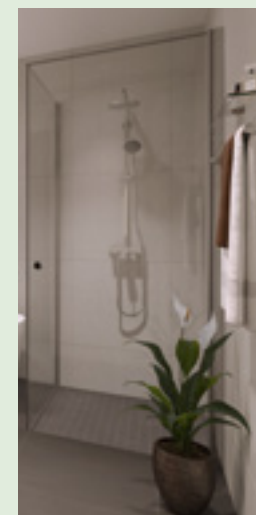

Det moderne badet er innredet med store 60×60 fliser – og noen av speilene har integrert lys. Armaturene leveres av den tyske produsenten Grohe, som de siste ti årene har utmerket seg innen både godt design, og høy kvalitet.



Trygghet og pålitelighet

Endringer er det eneste konstante – trendene og teknologien som styrer eiendomsmarkedet forandrer seg. Det samme gjør behovene til de som drømmer om en ny bolig. For å møte utfordringene og mulighetene dette skaper, har Veidekke Eiendom i Norge og Sverige blitt et eget selskap med nye eiere under navnet Nordr.



Illustrasjon, endringer kan forekomme.

Nordr utvikler boliger, nabolag og næringsseidommer i både Norge og Sverige. Vi skal bygge smarte, solide og bærekraftige boliger som er like bra utenfor husets fire vegger som på innsiden. Som bidrar til levende, trygge og gode

nabolag. Vi lytter til kundene våre, og tilbyr boliger som tilfredsstillende behovene deres.

Nordr representerer verdiene både vi som selskap og byggene vi utvikler står for – trygghet, hjelp-

somhet, åpenhet og en pålitelighet som er like varig og konstant som hjemmene vi bygger. Vi skal kjennetegnes av en kvalitet som strekker seg fra toppen av det grønne taket vårt og helt ned til den bærekraftige grunnmuren.

NORDR



Å kjøpe en helt ny bolig

Å kjøpe en helt ny bolig er en spesiell opplevelse. Det er ingen som har bodd der tidligere, og du kan glede deg over å sette ditt eget preg på boligen.

Profesjonell hjelp

For at du skal få den beste rådgiveren, og for at dine interesser som boligkjøper skal ivaretas på best mulig måte, har vi valgt å selge våre boliger gjennom eiendomsmeglere. Det er mange beslutninger som skal tas. Da er det en trygghet å vite at vi har flinke folk som

har jobbet med boligutvikling i mange år og som vil være der fra du kjøper, og til etter at du har overtatt boligen.

Finansiering

Hvis du ønsker hjelp til finansiering, må du gjerne spørre oss eller eiendomsmeglere om våre bankkontakter. Det er verdt å merke seg at dersom man kjøper en ny bolig, betaler man bare dokumentavgift for tomteverdien – ikke hele boligverdien som gjelder ved bruktboligkjøp.

Slik foregår et nyboligkjøp



1. Kjøpsbekreftelse

Når du har bestemt deg for hvilken bolig du vil ha, signerer du på kjøpsbekreftelsen og leverer den til eiendomsmegleren. Legg ved finansieringsbevis, slik at megleren kan snakke med banken din.



2. Kjøpetilbud

Etter at kjøpetilbudet er akseptert, vil du få oversendt kontraktsdokumenter til gjennomsyn og signering fra eiendomsmegleren.



3. Kundebehandlingsystem

Når kontrakten er signert, sender vi deg påloggingsinfo til vårt kundebehandlings-system. I kundebehandlingssystemet publiserer vi informasjon om prosjektet og din nye bolig.



4. Garanti

Vi stiller garanti for vår oppfylging av avtalen ihht. Bustadoppføringslova.



5. Byggestart

Vi vil holde deg oppdatert underveis på hvordan salget går og når byggestart nærmer seg.



6. Tilvalg

Kjøper du på et tidlig tidspunkt i prosjektet, vil du få mulighet til å gjøre tilvalg. Dette er mulig kun i en begrenset periode av prosjektet. Når tilvalget er avsluttet er det viktig at du signerer på tilvalgsbestillingen, slik at vi vet hva vi skal levere i din bolig til avtalt pris.



7. Ferdigbefaring

Før overtagelsen inviteres du til en ferdigbefaring av din nye bolig. Ferdigbefaringen skjer ca. 14 dager før overtagelse.



8. Overtakelse

Før overtagelse skal kjøpesum og eventuelle tilvalg være betalt. På overtagelsen går vi gjennom boligen sammen for å sikre at alt er som forventet.



9. En liten spørreundersøkelse

Det er viktig for oss at du blir fornøyd med ditt nye hjem. Vi vil derfor sende deg en spørreundersøkelse etter at du har bodd i boligen i et par måneder. Undersøkelsen er anonym og blir gjennomført av Prognose-senteret. Vi håper du vil ta deg tid til å gi oss tilbakemelding, da dette er til stor hjelp for oss.



10. Hvis noe er feil

Dersom noe skulle være feil i boligen, ber vi om at du tar kontakt med oss via Boligbasen, slik at vi kan følge opp saken.



11. Ettårsbefaring

Etter at du har bodd i boligen i ca. ett år, tar vi kontakt for å høre om du har reklamasjoner du ønsker at vi ser på.



12. En liten spørreundersøkelse

Nå har du bodd i ditt nye hjem i ca. ett år og blitt kjent med boligen. Vi vil veldig gjerne høre din mening rundt hva som er bra og hva som kunne vært bedre. Vi håper at du vil dele dine refleksjoner med oss ved å svare på spørreundersøkelsen fra Prognose-senteret.



TV & Strømming
50 poeng
Inkludert markedets råeste TV- og strømme-boks og 500 timer opptak

Bredbånd 200
Fart for hele familien

Trygg på nett
ID-tyveri forsikring, webhjelp,
Telia Sky m.m.

Hva betyr BREEAM-NOR for deg?

Boligene blir BREEAM-sertifisert. Det betyr at vi dokumenterer hvor grønt prosjektet blir og hvilke tiltak vi gjennomfører. Til glede for deg, og ved fremtidig salg av boligen. Andre fordeler av å bo i en BREEAM-NOR sertifisert bolig er både lavere energiforbruk og bedre innemiljø.



Forbud mot miljøgifter



Byggepraksis med høy ivaretagelse av ytre miljø, sikkerhet, helse- og arbeidsmiljø



Samfunnsansvarlig bygging med kun lovlig avvirket tømmer



Separat energimåling av hver leilighet



Tilrettelegging for klimavennlig transport som elbil, el-sykkel og kollektivtrafikk



Bruk av lavemitterende materialer

Grønn Byggallianse har gjennom BREEAM-NOR tilpasset det frivillige miljøsertifiseringsverktøyet BREEAM til norske forhold. Kriteriene for BREEAM-NOR er stort sett strengere enn minstestandardene i byggeforskrifter og annet regelverk, og representerer god eller beste praksis for bærekraftig design og innkjøp.



Grønt boliglån fra DNB

Å kjøpe nybygg er ikke det samme som å kjøpe en brukt bolig.

Utviklingen av Lilleby, fra gammelt industriområde til et bilfritt nabolag med energieffektive nybygg, er en del av den grønne bytransformasjonen. Når du kjøper bolig på Lilleby, kan DNB derfor tilby Grønt boliglån.

Du får:

- Rask avklaring på finansiering, slik at du får akkurat den leiligheten du ønsker
- En spesialisert nybyggrådgiver som finner løsningen som passer for deg
- Gyldig finansieringsbevis fram til ferdigstilling, så du slipper å søke igjen ved overtagelse
- Med Grønt boliglån så får du til enhver tid DNBS's beste ordinære boliglånsrente innenfor 80% belåning

**Når lånet utbetales får du bankens beste rente, også på mellomfinansiering og forskudd.
Skal du selge dagens bolig, ordner DNB Eiendom gratis verdivurdering.**

DNB

Ta kontakt med oss for en uforpliktende prat:

Kristina Knutsen
916 05 962 / kristina.knutsen@dnb.no



Så stort, så grønt

Her ser du utomhusplanen for den nye delen av Lilleby.

Lilleby i et sentrumperspektiv

Her ser du hvor tomte på Lilleby ligger i forhold til andre kjente steder i byen.



Korsvika



City Lade



Lilleby



Lademoen



Sirkus Shopping



Solsiden



Ravnkloa



Torvet



Nidarosdomen



Festningen



Bilfri hverdag på Lilleby.

Både enkelt og framtidsrettet.

Er du en av mange som ønsker å kjøre mindre bil i hverdagen, havner Lilleby høyt på lista over gode plasser å bo. Kanskje du ikke engang trenger å eie din egen bil? Her får du tips til hvordan Lilleby gjør det enklere å komme seg rundt uten bil.



Er du på utkikk etter en god kvalitetssykkel, bør du sjekke ut Sykkelsenralen på Lilleby. Her finner du flotte bysykler, elsykler og transportsyklar som gjør både storhandling og levering i barnehage sykkelvennlig.



Sykle, sparke eller gå

Dette er en av de store fordelene ved å bo så sentrumsnært som Lilleby. Det tar kun fem sykleminutter til Solsiden, ti til Torvet og åtte til Korsvika og Ladestien. Med sparkesykkel går det nesten like raskt. Og her bor du nært både dagligvarebutikker og store kjøpesenter.

Bysykkel

Ved Dakota finner du Lillebys egen Bysykkel-stasjon. Bysykkel er en enkel måte å komme seg rundt i Trondheim, ideell for korte turer. Du kjøper et abonnement (dag, måned eller sesong) og laster ned Bysykkel-appen. Du kan sykle så mye du vil, inntil 60 minutter av gangen. Når du er ferdig, parkerer du sykkelen i en av over 60 stasjoner rundt omkring i Trondheim.

Ta bussen

En av de nye metrobuslinjene, M2, stopper faktisk rett ved Lilleby. Holdeplassen heter Ladeveien, og herfra kan du ta buss til knutepunktet på Strindheim den ene veien, og via Sentrum mot Kattem og Heimdal den andre veien.

Trondheim Bilkollektiv

Trondheim Bilkollektiv er et godt alternativ for deg som ikke trenger bil hver dag. Med en årskontingent på 1400 kr i året (dekker 3 sjåførere) kan du velge mellom mange små og store person- og varebiler, tilgjengelig på henteplasser i og omkring Trondheim, også i området rundt Lilleby.





Lilleby steg for steg

- 1 Konsul Lorcks Hage 1 – rekkehus – ferdigstilt
- 2 Ladebekken 1 – leiligheter – ferdigstilt
- 3 Ladebekken 2 – leiligheter – ferdigstilt
- 4 Maskinparken 1 – leiligheter – ferdigstilt
- 5 Maskinparken 2 – leiligheter – ferdigstilt
- 6 Maskinparken TRE – leiligheter – ferdigstilt
- 7 Konsul Lorcks Hage 2 – rekkehus – ferdigstilt
- 8 Fabrikkløkka 1 – leiligheter – ferdigstilt
- 9 Fabrikkløkka 2 – leiligheter – ferdigstilt
- 10 Maskinveita – leiligheter – ferdigstilt
- 11 Lillehjørnet – leiligheter – ferdigstilt
- 12 Verkstedgården 1 – leiligheter – ferdigstilt
- 13 Gartner Lunds Hage 1 – rekkehus – ferdigstilt
- 14 Verkstedgården 2 – leiligheter – ferdigstilt
- 15 Verkstedet – næring
- 16 Ståltaugen 1 – leiligheter – ferdigstilt
- 17 Tårn 12 – leiligheter – ferdigstilt
- 18 Gartner Lunds Hage 2 – rekke 1 – ferdigstilt
- 19 Verkstedgården 3 – leiligheter – ferdigstilt
- 20 Smelteverket 1 – leiligheter – innflytting mai 2024
- 21 Tårn 16 – leiligheter – salgsstart 2025/2026
- 22 **Smelteverket 3 – salgsstart 2023**
- 23 Smelteverket 4 – salgsstart 2025/2026
- 24 Ståltaugen 3 – leiligheter – innflytting desember 2024
- 25 Ståltaugen 2 – leiligheter – ferdigstilt
- 26 Gartner Lunds Hage 2 – rekke 2 og 3 – salgsstart 2025/2026
- 27 Smelteverket 2 – leiligheter – salgsstart 2024

Området 21, 23 og 27 er under planlegging, endringer vil forekomme.



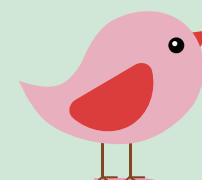

PLAN- LØSNINGER

Leilighet SV3 0101

Leilighetstype	2-roms
Etasje	1. etg
Areal BRA	44 kvm
Areal P-ROM	44 kvm
Terrasse/balkong	14 kvm



Smart og fin 2-roms hjørneleilighet med markterrasse

Soverom med plass til garderobe og dobbeltseng. Praktisk hjørnekjøkken med plass til spisebord.

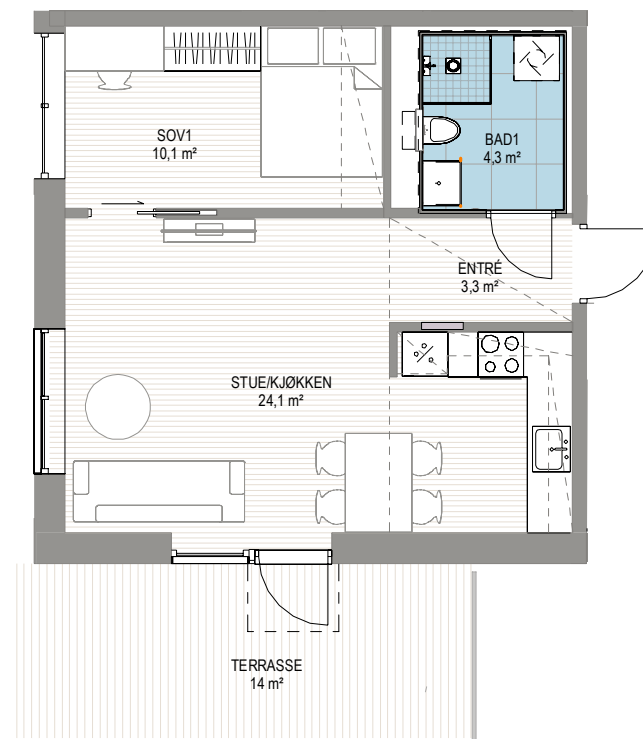

Forbehold:

Det tas forbehold om mulige justeringer i omfang nedforet himling, pga tekniske føringer. Arealer er beregnet ut i fra data-tegning og totalareal er oppgitt i BRA i hht NS3940. Tekniske forhold i bygningsmessig utførelse kan påvirke arealer i mindre grad.

Smart 3-roms leilighet med balkong

Romslig gang med god plass til garderobe. Åpen stue-/kjøkkenløsning med plass til spisebord og sofakrok. Lekkert flislagt bad.

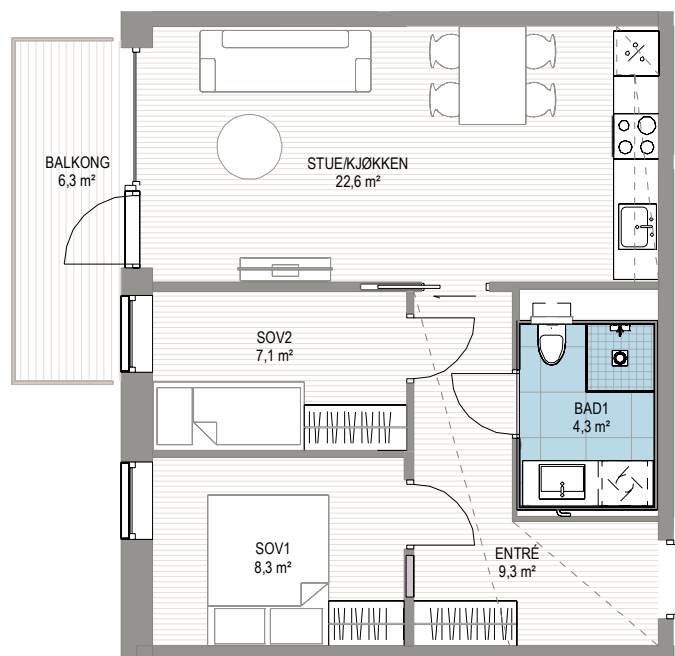

Leilighet SV3 0102

Leilighetstype	3-roms
Etasje	1. etg
Areal BRA	54 kvm
Areal P-ROM	54 kvm
Terrasse/balkong	6,3 kvm

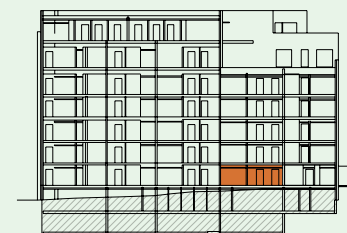

Forbehold:

Det tas forbehold om mulige justeringer i omfang nedforet himling, pga tekniske føringer. Arealer er beregnet ut i fra data-tegning og totalareal er oppgitt i BRA i hht NS3940. Tekniske forhold i bygningsmessig utførelse kan påvirke arealer i mindre grad.

Leilighet SV3 0103



Leilighetstype	3-roms
Etasje	1. etg
Areal BRA	54 kvm
Areal P-ROM	54 kvm
Terrasse/balkong	5,6 kvm

Smart 3-roms leilighet med balkong
 Romslig gang med god plass til garderobe. Åpen stue-/kjøkkenløsning med plass til spisebord og sofakrok. Lekkert flislagt bad.

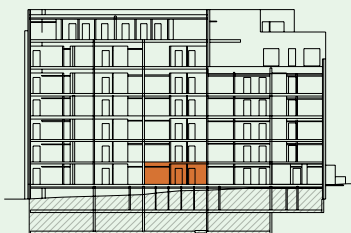
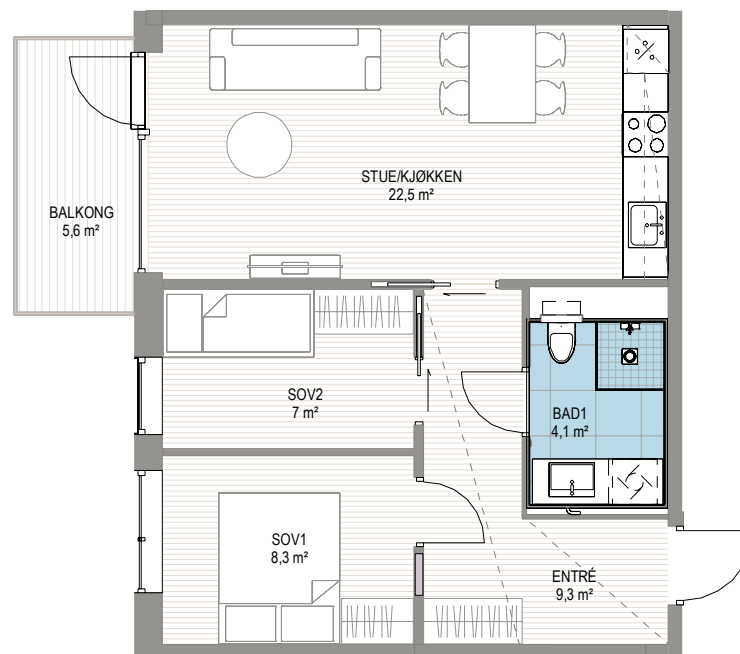

Forbehold:

Det tas forbehold om mulige justeringer i omfang nedforet himling, pga tekniske føringer. Arealer er beregnet ut i fra data-tegning og totalareal er oppgitt i BRA i hht NS3940. Tekniske forhold i bygningsmessig utførelse kan påvirke arealer i mindre grad.

Fin 2-roms leilighet med vestvendt balkong

Åpen stue- og kjøkkenløsning med plass til sofakrok og spisebord. Lekkert flislagt bad.

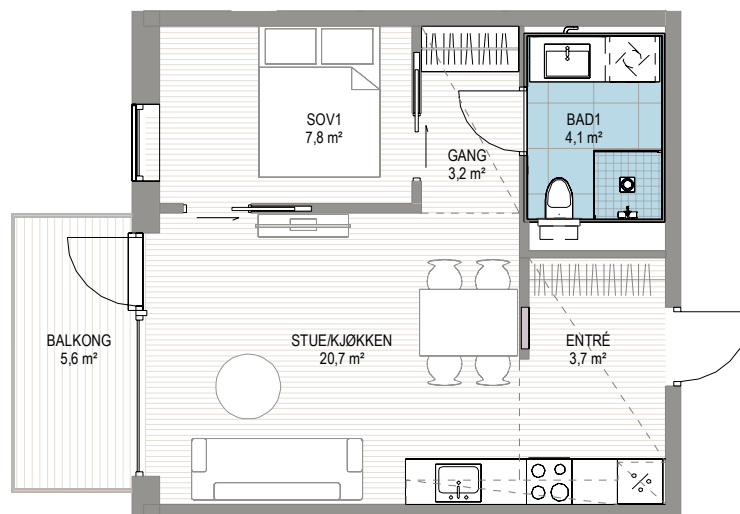

Leilighet SV3 0104

Leilighetstype	2-roms
Etasje	1. etg
Areal BRA	42 kvm
Areal P-ROM	42 kvm
Terrasse/balkong	5,6 kvm

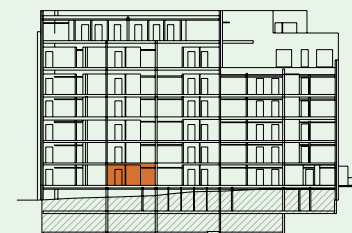

Forbehold:

Det tas forbehold om mulige justeringer i omfang nedforet himling, pga tekniske føringer. Arealer er beregnet ut i fra data-tegning og totalareal er oppgitt i BRA i hht NS3940. Tekniske forhold i bygningsmessig utførelse kan påvirke arealer i mindre grad.

Leilighet SV3 0105



Leilighetstype	3-roms
Etasje	1. etg
Areal BRA	54 kvm
Areal P-ROM	54 kvm
Terrasse/balkong	5,1 kvm

Flott 3-roms hjørneleilighet med vestvendt balkong
 Store vindusflater på to sider som slipper inn mye lys. Romslig entré med god plass til garderobeløsning. To jevnstore soverom.

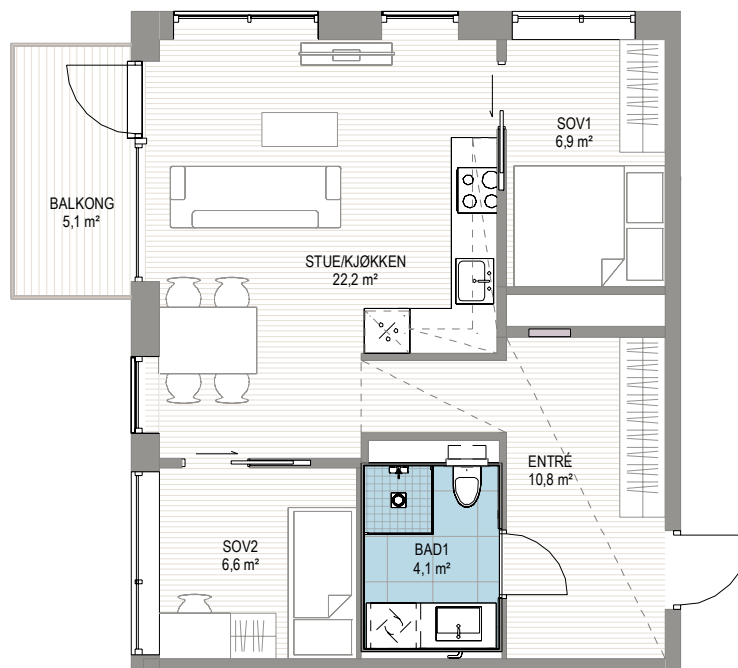

Forbehold:

Det tas forbehold om mulige justeringer i omfang nedforet himling, pga tekniske føringer. Arealer er beregnet ut i fra data-tegning og totalareal er oppgitt i BRA i hht NS3940. Tekniske forhold i bygningsmessig utførelse kan påvirke arealer i mindre grad.

Smart 3-roms leilighet med markterrasse

Romslig gang med god plass til garderobe. Åpen stue- og kjøkkenløsning med plass til spisebord og sofakrok. Lekkert flislagt bad.

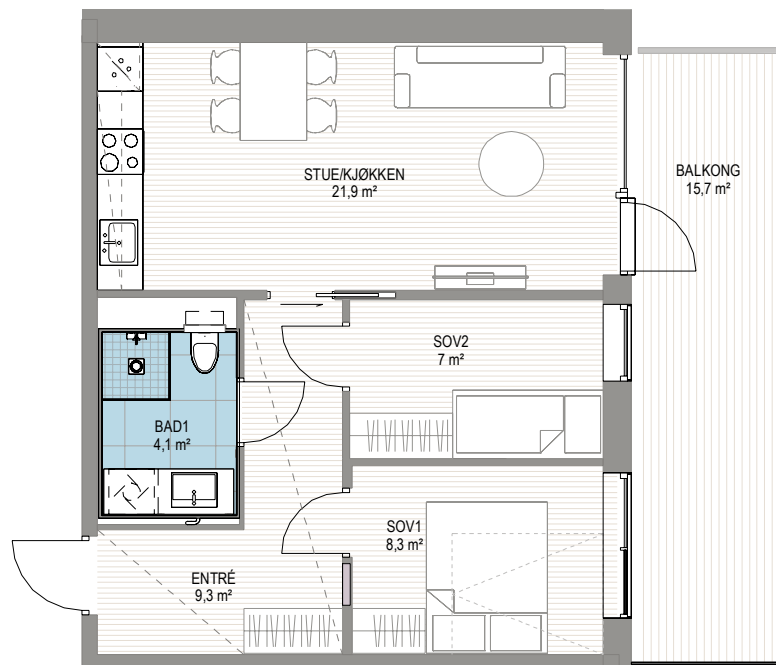

Leilighet SV3 0106

Leilighetstype	3-roms
Etasje	1. etg
Areal BRA	54 kvm
Areal P-ROM	54 kvm
Terrasse/balkong	15,7 kvm

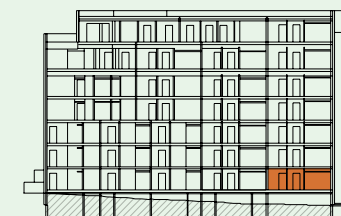

Forbehold:

Det tas forbehold om mulige justeringer i omfang nedforet himling, pga tekniske føringer. Arealer er beregnet ut i fra data-tegning og totalareal er oppgitt i BRA i hht NS3940. Tekniske forhold i bygningsmessig utførelse kan påvirke arealer i mindre grad.

Leilighet SV3 0107



Leilighetstype	3-roms
Etasje	1. etg
Areal BRA	54 kvm
Areal P-ROM	54 kvm
Terrasse/balkong	9,4 kvm

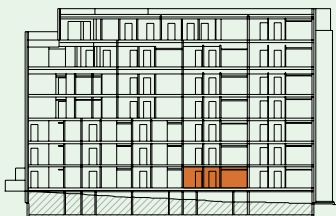

Smart 3-roms leilighet med markterrasse

Romslig gang med god plass til garderobe. Åpen stue- og kjøkkenløsning med plass til spisebord og sofakrok. Lekkert flislagt bad.

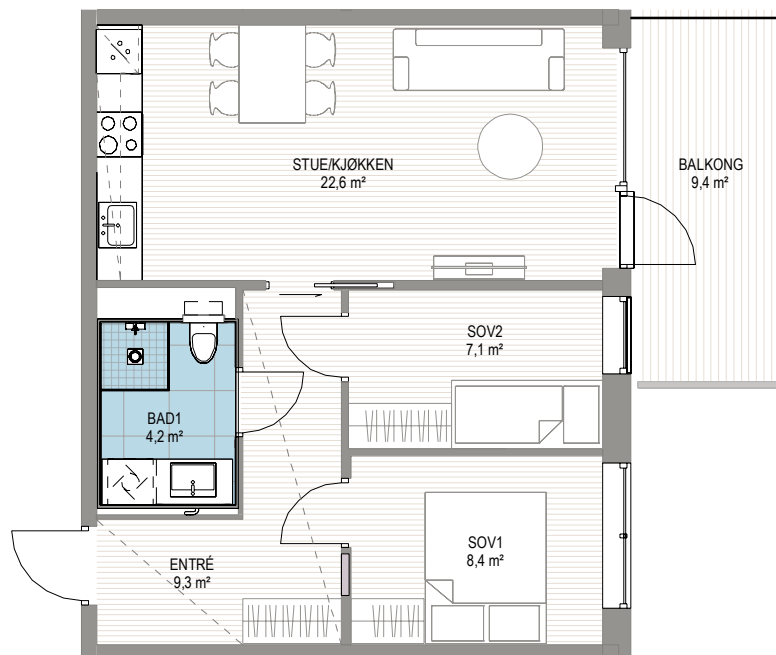

Forbehold:

Det tas forbehold om mulige justeringer i omfang nedforet himling, pga tekniske føringer. Arealer er beregnet ut i fra data-tegning og totalareal er oppgitt i BRA i hht NS3940. Tekniske forhold i bygningsmessig utførelse kan påvirke arealer i mindre grad.

Fin 2-roms leilighet med markterrasse

Åpen stue- og kjøkkenløsning med plass til sofakrok og spisebord. Lekkert flislagt bad.

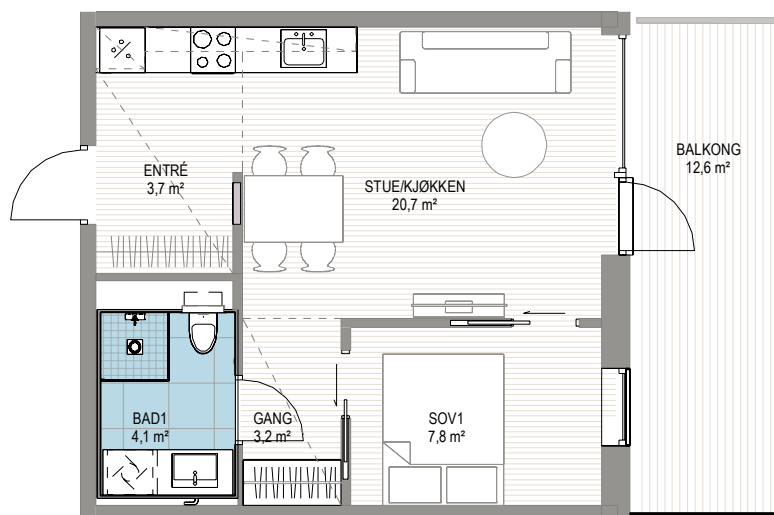

Leilighet SV3 0108

Leilighetstype	2-roms
Etasje	1. etg
Areal BRA	42 kvm
Areal P-ROM	42 kvm
Terrasse/balkong	12,6 kvm

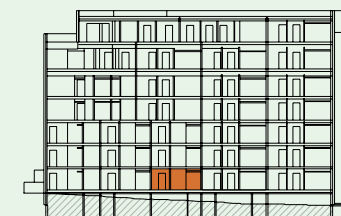

Forbehold:

Det tas forbehold om mulige justeringer i omfang nedforet himling, pga tekniske føringer. Arealer er beregnet ut i fra data-tegning og totalareal er oppgitt i BRA i hht NS3940. Tekniske forhold i bygningsmessig utførelse kan påvirke arealer i mindre grad.

Leilighet SV3 0109



Leilighetstype	2-roms
Etasje	1. etg
Areal BRA	42 kvm
Areal P-ROM	42 kvm
Terrasse/balkong	6,7 kvm

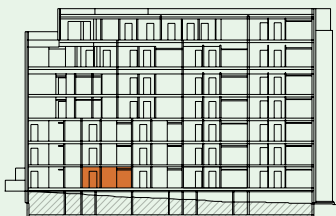

Fin 2-roms leilighet med markterrasse
 Åpen stue- og kjøkkenløsning med plass til sofakrok og spisebord. Lekkert flislagt bad.

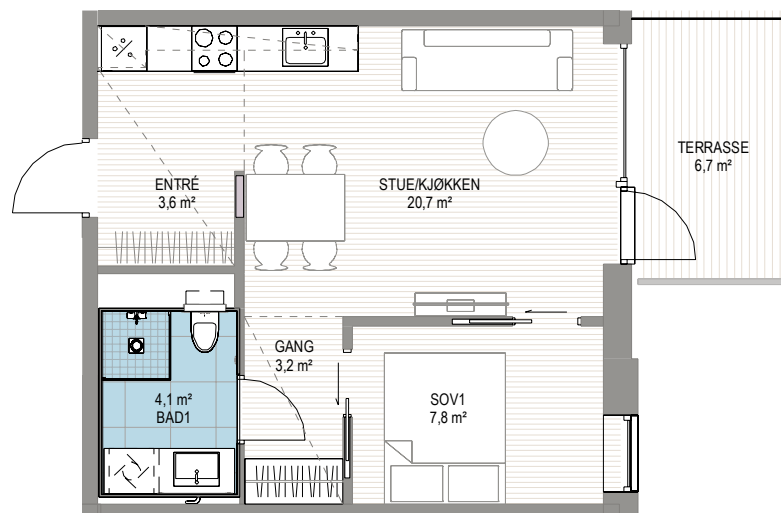

Forbehold:

Det tas forbehold om mulige justeringer i omfang nedforet himling, pga tekniske føringer. Arealer er beregnet ut i fra data-tegning og totalareal er oppgitt i BRA i hht NS3940. Tekniske forhold i bygningsmessig utførelse kan påvirke arealer i mindre grad.

Flott 3-roms hjørneleilighet med sørvendt markterrasse
Vindusflater på to sider som slipper inn mye lys. Romslig entré med god plass til garderobeløsning. To jevnstore soverom.

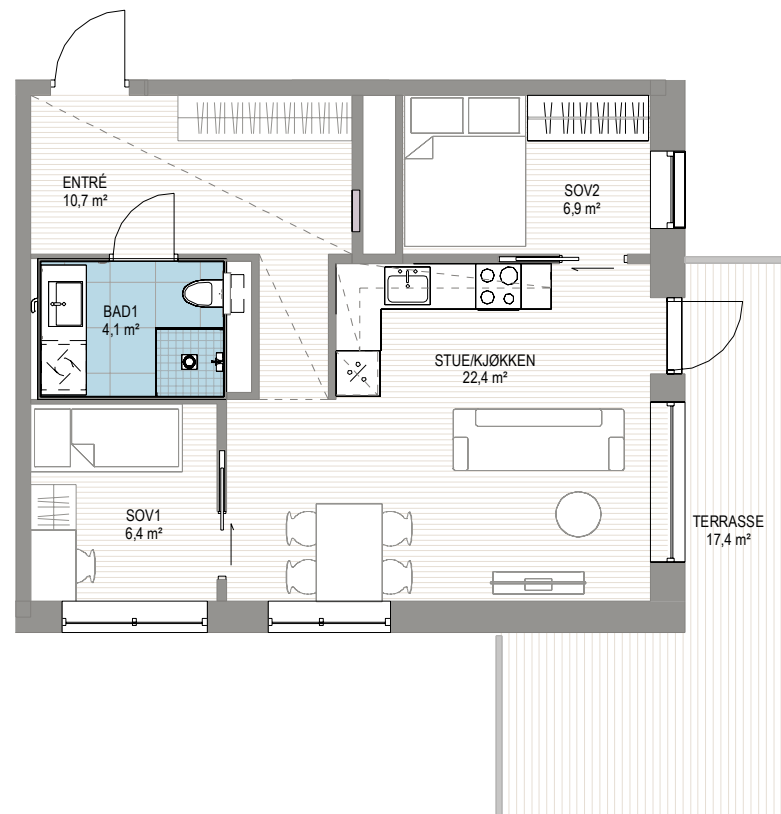

Leilighet SV3 0110

Leilighetstype	3-roms
Etasje	1. etg
Areal BRA	54 kvm
Areal P-ROM	54 kvm
Terrasse/balkong	17,4 kvm



Forbehold:

Det tas forbehold om mulige justeringer i omfang nedforet himling, pga tekniske føringer. Arealer er beregnet ut i fra data-tegning og totalareal er oppgitt i BRA i hht NS3940. Tekniske forhold i bygningsmessig utførelse kan påvirke arealer i mindre grad.

Leilighet SV3 0201



Leilighetstype	3-roms
Etasje	2. etg
Areal BRA	54 kvm
Areal P-ROM	54 kvm
Terrasse/balkong	5,6 kvm

Smart 3-roms leilighet med balkong
 Romslig gang med god plass til garderobe. Åpen stue-/kjøkkenløsning med plass til spisebord og sofakrok. Lekkert flislagt bad.

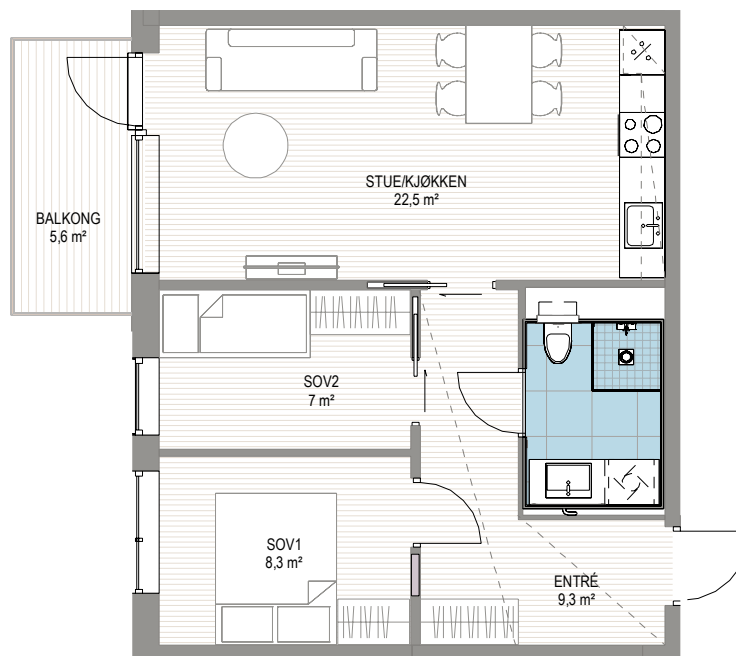

Forbehold:

Det tas forbehold om mulige justeringer i omfang nedforet himling, pga tekniske føringer. Arealer er beregnet ut i fra data-tegning og totalareal er oppgitt i BRA i hht NS3940. Tekniske forhold i bygningsmessig utførelse kan påvirke arealer i mindre grad.

Fin 2-roms leilighet med vestvendt balkong

Åpen stue- og kjøkkenløsning med plass til sofakrok og spisebord. Lekkert flislagt bad.

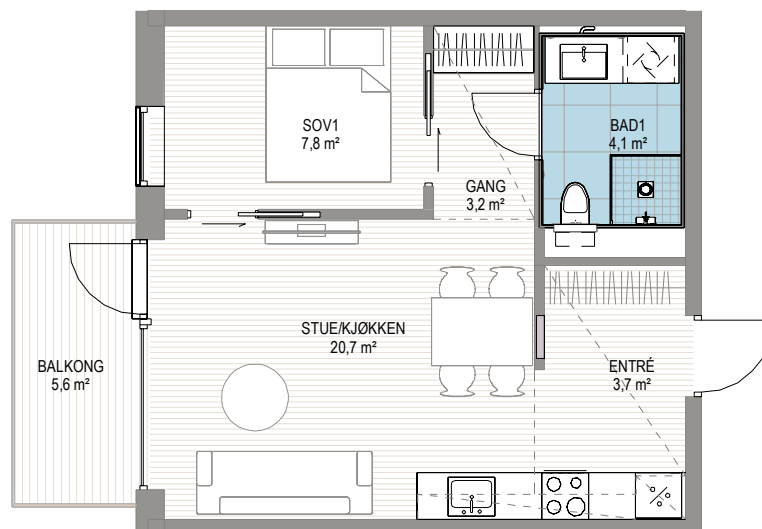

Leilighet SV3 0202

Leilighetstype	2-roms
Etasje	2. etg
Areal BRA	42 kvm
Areal P-ROM	42 kvm
Terrasse/balkong	5,6 kvm

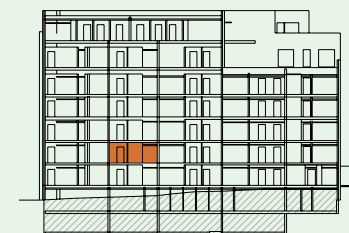

Forbehold:

Det tas forbehold om mulige justeringer i omfang nedforet himling, pga tekniske føringer. Arealer er beregnet ut i fra data-tegning og totalareal er oppgitt i BRA i hht NS3940. Tekniske forhold i bygningsmessig utførelse kan påvirke arealer i mindre grad.

Leilighet SV3 0203



Leilighetstype	3-roms
Etasje	2. etg
Areal BRA	54 kvm
Areal P-ROM	54 kvm
Terrasse/balkong	5,1 kvm

Flott 3-roms hjørneleilighet med vestvendt balkong
 Store vindusflater på to sider som slipper inn mye lys. Romslig entré med god plass til garderobeløsning. To jevnstore soverom.

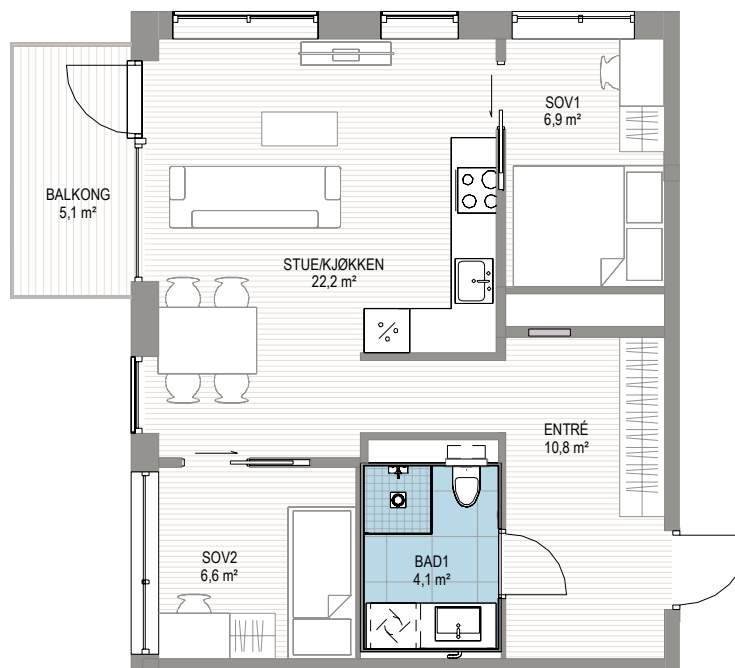

Forbehold:

Det tas forbehold om mulige justeringer i omfang nedforet himling, pga tekniske føringer. Arealer er beregnet ut i fra data-tegning og totalareal er oppgitt i BRA i hht NS3940. Tekniske forhold i bygningsmessig utførelse kan påvirke arealer i mindre grad.

Smart 3-roms leilighet med balkong

Romslig gang med god plass til garderobe. Åpen stue- og kjøkkenløsning med plass til spisebord og sofakrok. Lekkert flislagt bad.



Leilighet SV3 0204

Leilighetstype	3-roms
Etasje	2. etg
Areal BRA	54 kvm
Areal P-ROM	54 kvm
Terrasse/balkong	9,2 kvm

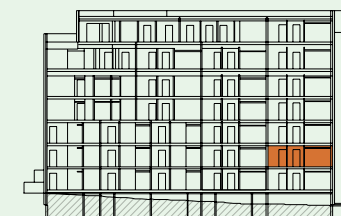

Forbehold:

Det tas forbehold om mulige justeringer i omfang nedforet himling, pga tekniske føringer. Arealer er beregnet ut i fra data-tegning og totalareal er oppgitt i BRA i hht NS3940. Tekniske forhold i bygningsmessig utførelse kan påvirke arealer i mindre grad.

Leilighet SV3 0205

Leilighetstype	3-roms
Etasje	2. etg
Areal BRA	54 kvm
Areal P-ROM	54 kvm
Terrasse/balkong	9,2 kvm



Smart 3-roms leilighet med balkong

Romslig gang med god plass til garderobe. Åpen stue- og kjøkkenløsning med plass til spisebord og sofakrok. Lekkert flislagt bad.

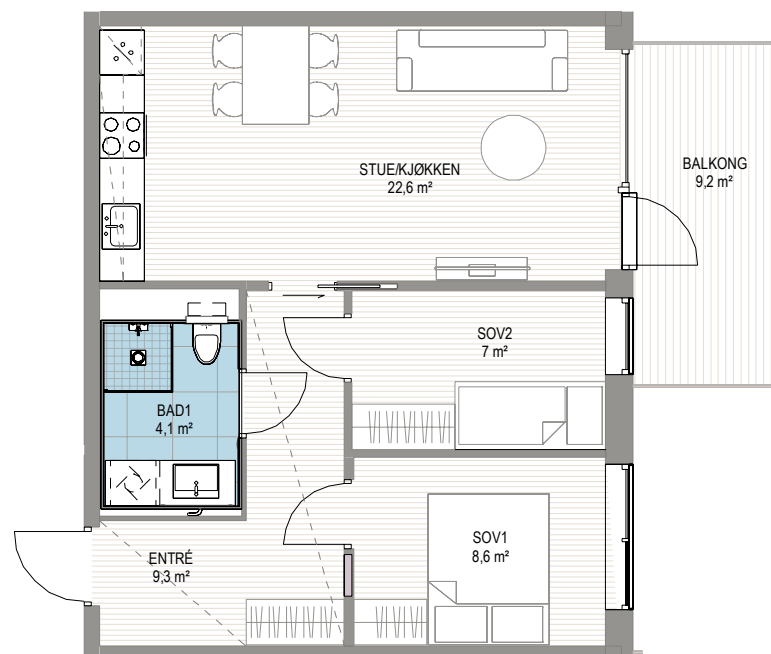

Forbehold:

Det tas forbehold om mulige justeringer i omfang nedforet himling, pga tekniske føringer. Arealer er beregnet ut i fra data-tegning og totalareal er oppgitt i BRA i hht NS3940. Tekniske forhold i bygningsmessig utførelse kan påvirke arealer i mindre grad.

Fin 2-roms leilighet med balkong

Åpen stue- og kjøkkenløsning med plass til sofakrok og spisebord. Lekkert flislagt bad.

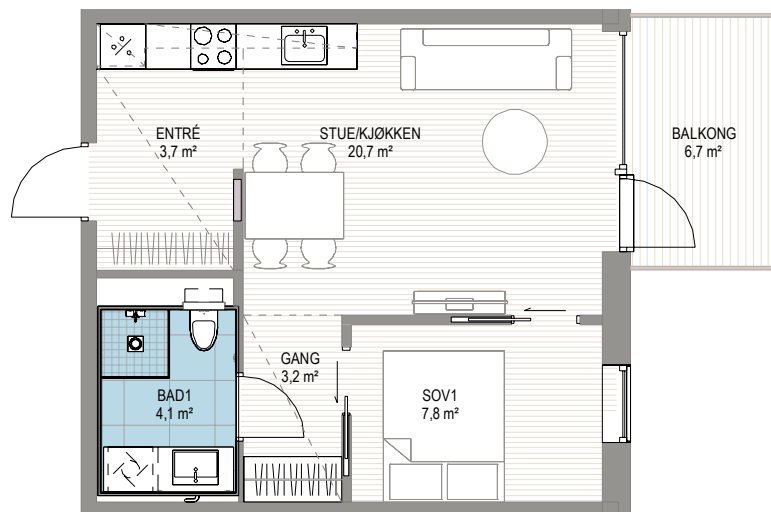

Leilighet SV3 0206

Leilighetstype	2-roms
Etasje	2. etg
Areal BRA	42 kvm
Areal P-ROM	42 kvm
Terrasse/balkong	6,7 kvm

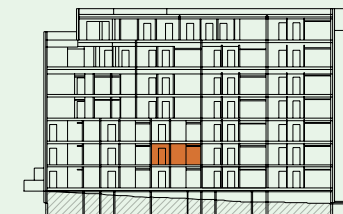

Forbehold:

Det tas forbehold om mulige justeringer i omfang nedforet himling, pga tekniske føringer. Arealer er beregnet ut i fra data-tegning og totalareal er oppgitt i BRA i hht NS3940. Tekniske forhold i bygningsmessig utførelse kan påvirke arealer i mindre grad.

Leilighet SV3 0207



Leilighetstype	2-roms
Etasje	2. etg
Areal BRA	42 kvm
Areal P-ROM	42 kvm
Terrasse/balkong	6,7 kvm



Fin 2-roms leilighet med balkong
 Åpen stue- og kjøkkenløsning med plass til sofakrok og spisebord. Lekkert flislagt bad.

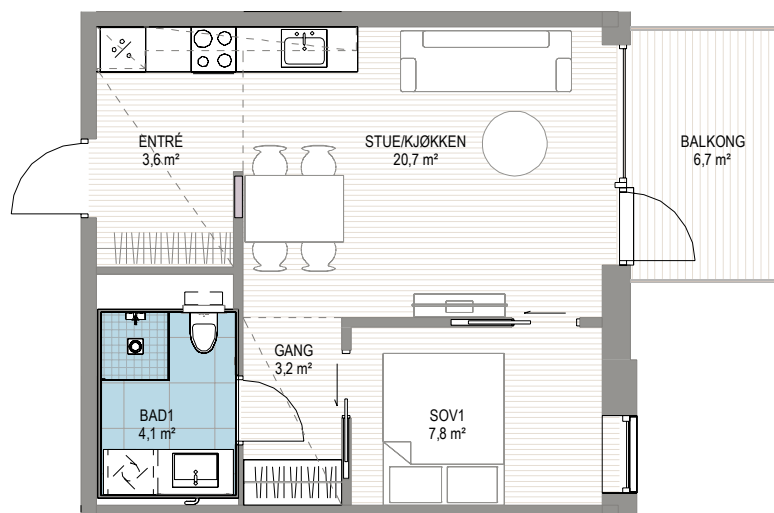

Forbehold:

Det tas forbehold om mulige justeringer i omfang nedforet himling, pga tekniske føringer. Arealer er beregnet ut i fra data-tegning og totalareal er oppgitt i BRA i hht NS3940. Tekniske forhold i bygningsmessig utførelse kan påvirke arealer i mindre grad.

Flott 3-roms hjørneleilighet med balkong

Vindusflater på to sider som slipper inn mye lys. Romslig entré med god plass til garderobeløsning. To jevnstore soverom.

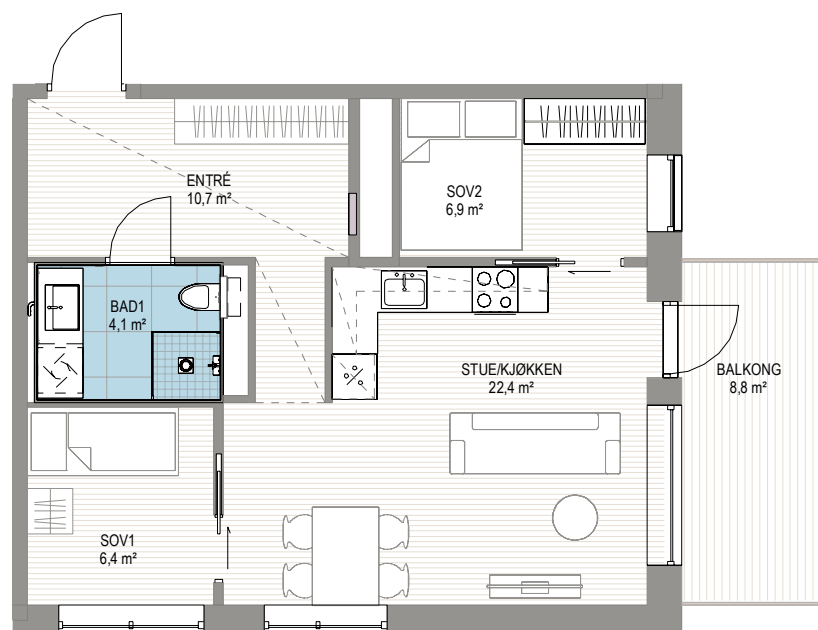

Leilighet SV3 0208

Leilighetstype	3-roms
Etasje	2. etg
Areal BRA	54 kvm
Areal P-ROM	54 kvm
Terrasse/balkong	8,8 kvm



Forbehold:

Det tas forbehold om mulige justeringer i omfang nedforet himling, pga tekniske føringer. Arealer er beregnet ut i fra data-tegning og totalareal er oppgitt i BRA i hht NS3940. Tekniske forhold i bygningsmessig utførelse kan påvirke arealer i mindre grad.

Leilighet SV3 0209



Effektiv 4-roms hjørneleilighet med vestvendt balkong

Hovedsoverom med egen walk-in garderobe. Vindusflater på to sider som slipper inn mye lys.
Lekker flislagt bad og gjestetoalett.

Leilighetstype	4-roms
Etasje	2. etg
Areal BRA	70 kvm
Areal P-ROM	70 kvm
Terrasse/balkong	7,2 kvm

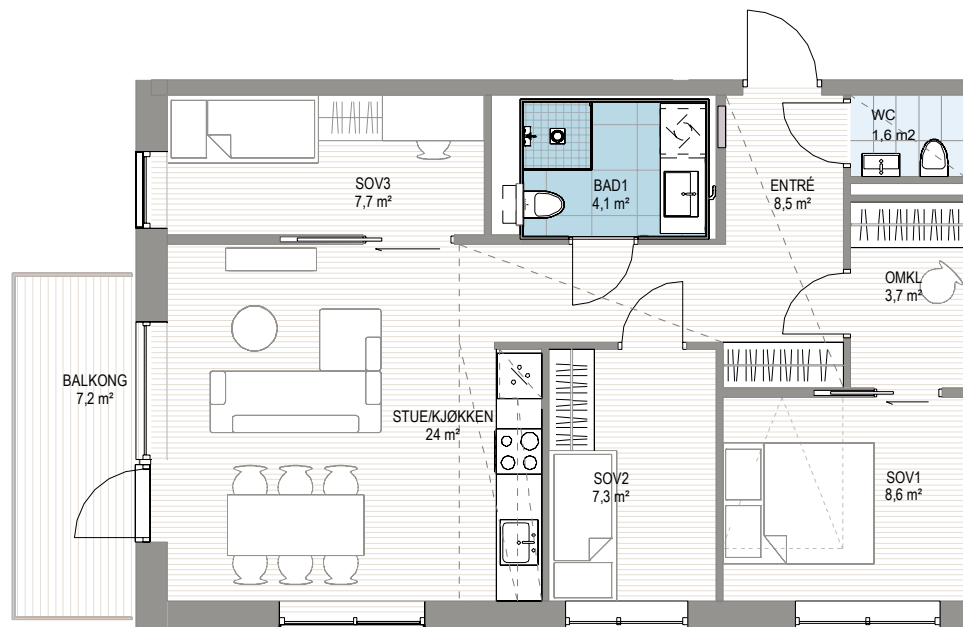

Forbehold:

Det tas forbehold om mulige justeringer i omfang nedforet himling, pga tekniske føringer. Arealer er beregnet ut i fra data-tegning og totalareal er oppgitt i BRA i hht NS3940. Tekniske forhold i bygningsmessig utførelse kan påvirke arealer i mindre grad.

Smart 3-roms leilighet med balkong

Romslig gang med god plass til garderobe. Åpen stue-/kjøkkenløsning med plass til spisebord og sofakrok. Lekkert flislagt bad.

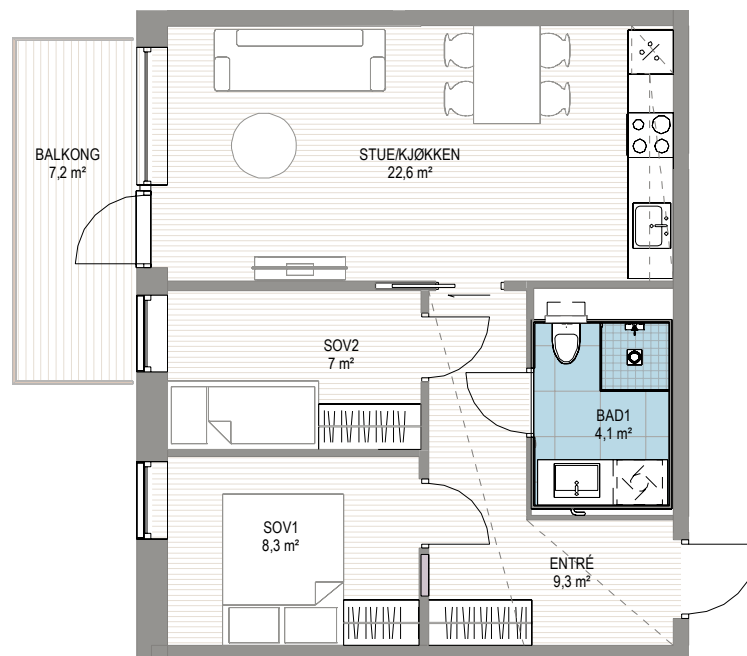

Leilighet SV3 0210

Leilighetstype	3-roms
Etasje	2. etg
Areal BRA	54 kvm
Areal P-ROM	54 kvm
Terrasse/balkong	7,2 kvm

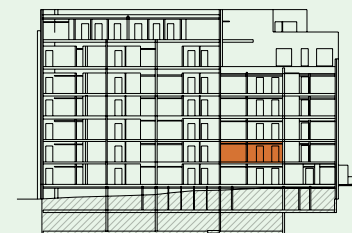

Forbehold:

Det tas forbehold om mulige justeringer i omfang nedforet himling, pga tekniske føringer. Arealer er beregnet ut i fra data-tegning og totalareal er oppgitt i BRA i hht NS3940. Tekniske forhold i bygningsmessig utførelse kan påvirke arealer i mindre grad.

Leilighet SV3 0301



Leilighetstype	3-roms
Etasje	3. etg
Areal BRA	54 kvm
Areal P-ROM	54 kvm
Terrasse/balkong	5,6 kvm

Smart 3-roms leilighet med balkong
 Romslig gang med god plass til garderobe. Åpen stue-/kjøkkenløsning med plass til spisebord og sofakrok. Lekkert flislagt bad.

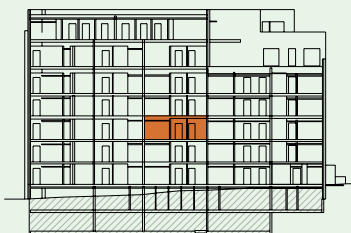
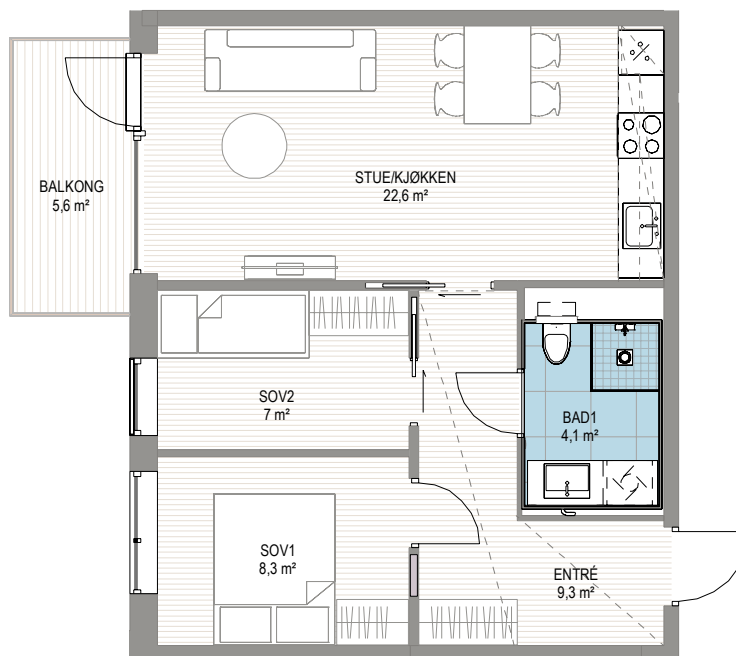

Forbehold:

Det tas forbehold om mulige justeringer i omfang nedforet himling, pga tekniske føringer. Arealer er beregnet ut i fra data-tegning og totalareal er oppgitt i BRA i hht NS3940. Tekniske forhold i bygningsmessig utførelse kan påvirke arealer i mindre grad.

Fin 2-roms leilighet med vestvendt balkong

Åpen stue- og kjøkkenløsning med plass til sofakrok og spisebord. Lekkert flislagt bad.

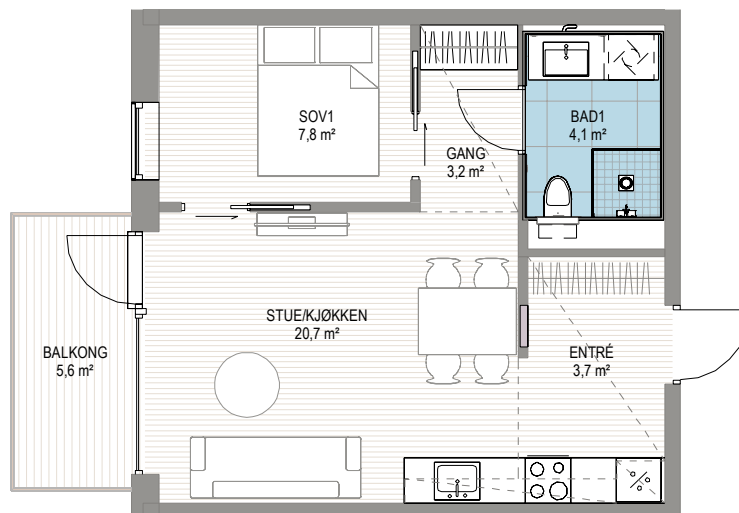

Leilighet SV3 0302

Leilighetstype	2-roms
Etasje	3. etg
Areal BRA	42 kvm
Areal P-ROM	42 kvm
Terrasse/balkong	5,6 kvm

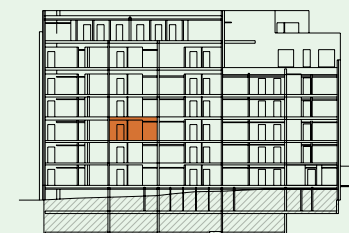

Forbehold:

Det tas forbehold om mulige justeringer i omfang nedforet himling, pga tekniske føringer. Arealer er beregnet ut i fra data-tegning og totalareal er oppgitt i BRA i hht NS3940. Tekniske forhold i bygningsmessig utførelse kan påvirke arealer i mindre grad.

Leilighet SV3 0303



Leilighetstype	3-roms
Etasje	3. etg
Areal BRA	54 kvm
Areal P-ROM	54 kvm
Terrasse/balkong	5,1 kvm

Flott 3-roms hjørneleilighet med vestvendt balkong
 Store vindusflater på to sider som slipper inn mye lys. Romslig entré med god plass til garderobeløsning. To jevnstore soverom.



Forbehold:

Det tas forbehold om mulige justeringer i omfang nedforet himling, pga tekniske føringer. Arealer er beregnet ut i fra data-tegning og totalareal er oppgitt i BRA i hht NS3940. Tekniske forhold i bygningsmessig utførelse kan påvirke arealer i mindre grad.

Smart 3-roms leilighet med balkong

Romslig gang med god plass til garderobe. Åpen stue- og kjøkkenløsning med plass til spisebord og sofakrok. Lekkert flislagt bad.

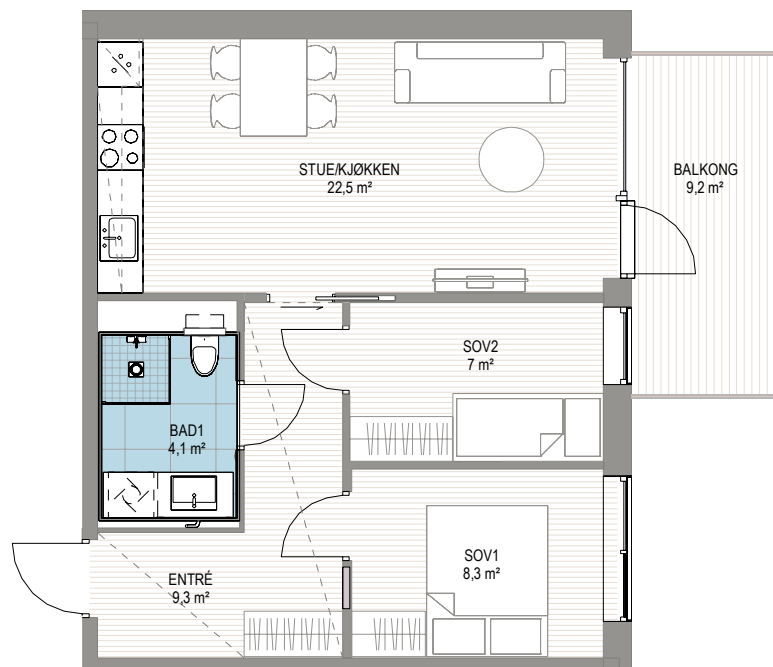

Leilighet SV3 0304

Leilighetstype	3-roms
Etasje	3. etg
Areal BRA	54 kvm
Areal P-ROM	54 kvm
Terrasse/balkong	9,2 kvm

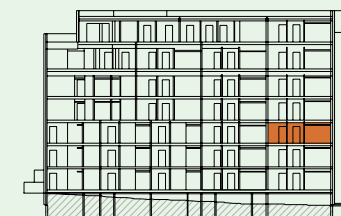

Forbehold:

Det tas forbehold om mulige justeringer i omfang nedforet himling, pga tekniske føringer. Arealer er beregnet ut i fra data-tegning og totalareal er oppgitt i BRA i hht NS3940. Tekniske forhold i bygningsmessig utførelse kan påvirke arealer i mindre grad.

Leilighet SV3 0305



Leilighetstype	3-roms
Etasje	3. etg
Areal BRA	54 kvm
Areal P-ROM	54 kvm
Terrasse/balkong	9,2 kvm

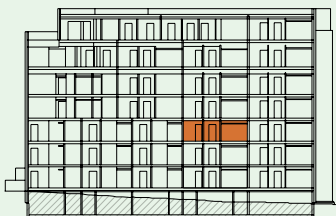

Smart 3-roms leilighet med balkong

Romslig gang med god plass til garderobe. Åpen stue- og kjøkkenløsning med plass til spisebord og sofakrok. Lekkert flislagt bad.

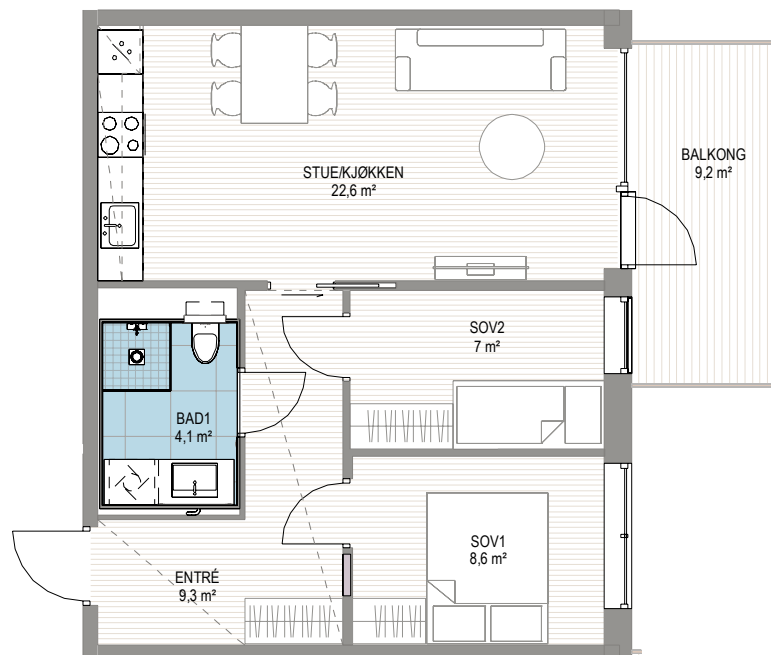

Forbehold:

Det tas forbehold om mulige justeringer i omfang nedforet himling, pga tekniske føringer. Arealer er beregnet ut i fra data-tegning og totalareal er oppgitt i BRA i hht NS3940. Tekniske forhold i bygningsmessig utførelse kan påvirke arealer i mindre grad.

Fin 2-roms leilighet med balkong

Åpen stue- og kjøkkenløsning med plass til sofakrok og spisebord. Lekker flislagt bad.

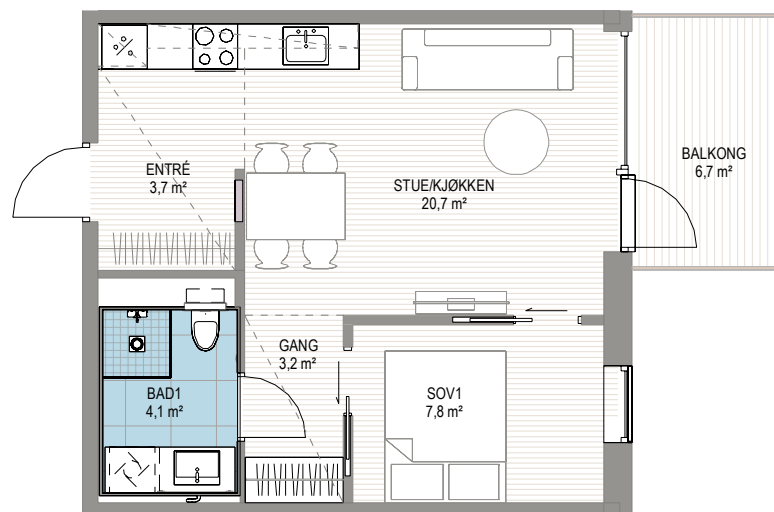

Leilighet SV3 0306

Leilighetstype	2-roms
Etasje	3. etg
Areal BRA	42 kvm
Areal P-ROM	42 kvm
Terrasse/balkong	6,7 kvm

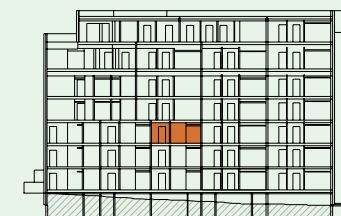

Forbehold:

Det tas forbehold om mulige justeringer i omfang nedforet himling, pga tekniske føringer. Arealer er beregnet ut i fra data-tegning og totalareal er oppgitt i BRA i hht NS3940. Tekniske forhold i bygningsmessig utførelse kan påvirke arealer i mindre grad.

Leilighet SV3 0307



Leilighetstype	2-roms
Etasje	3. etg
Areal BRA	42 kvm
Areal P-ROM	42 kvm
Terrasse/balkong	6,7 kvm

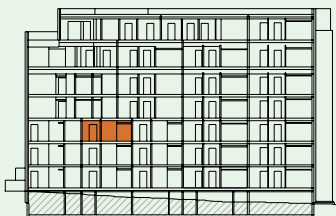

Forbehold:

Det tas forbehold om mulige justeringer i omfang nedforet himling, pga tekniske føringer. Arealer er beregnet ut i fra data-tegning og totalareal er oppgitt i BRA i hht NS3940. Tekniske forhold i bygningsmessig utførelse kan påvirke arealer i mindre grad.

Fin 2-roms leilighet med balkong

Åpen stue- og kjøkkenløsning med plass til sofakrok og spisebord. Lekkert flislagt bad.

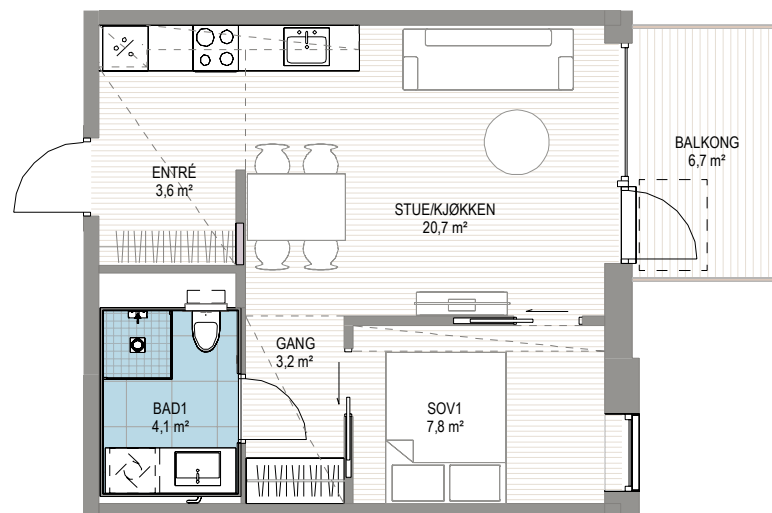

Flott 3-roms hjørneleilighet med balkong

Vindusflater på to sider som slipper inn mye lys. Romslig entré med god plass til garderobeløsning. To jevnstore soverom.

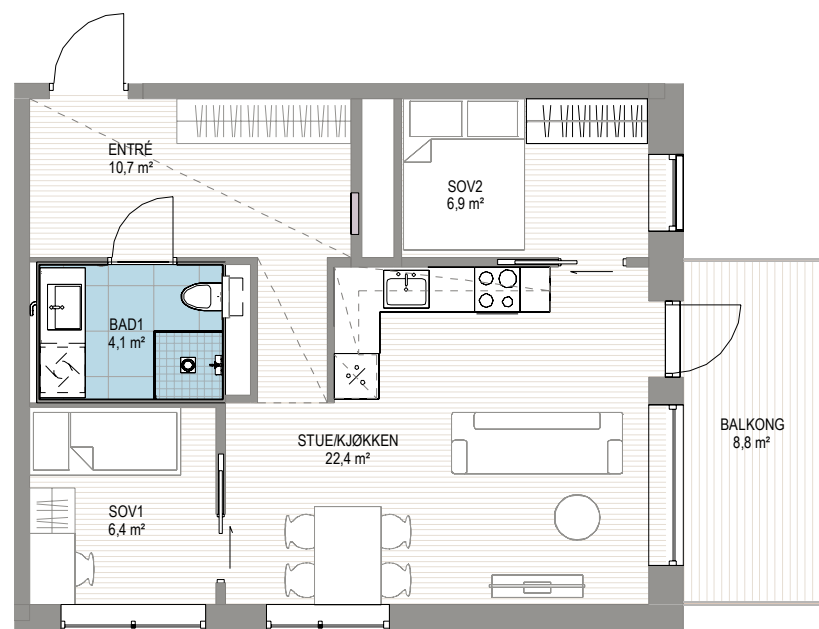

Leilighet SV3 0308

Leilighetstype	3-roms
Etasje	3. etg
Areal BRA	54 kvm
Areal P-ROM	54 kvm
Terrasse/balkong	8,8 kvm



Forbehold:

Det tas forbehold om mulige justeringer i omfang nedforet himling, pga tekniske føringer. Arealer er beregnet ut i fra data-tegning og totalareal er oppgitt i BRA i hht NS3940. Tekniske forhold i bygningsmessig utførelse kan påvirke arealer i mindre grad.

Leilighet SV3 0309



Effektiv 4-roms hjørneleilighet med vestvendt balkong

Hovedsoverom med egen walk-in garderobe. Vindusflater på to sider som slipper inn mye lys.
Lekker flislagt bad og gjestetoalett.

Leilighetstype	4-roms
Etasje	3. etg
Areal BRA	70 kvm
Areal P-ROM	70 kvm
Terrasse/balkong	7,2 kvm

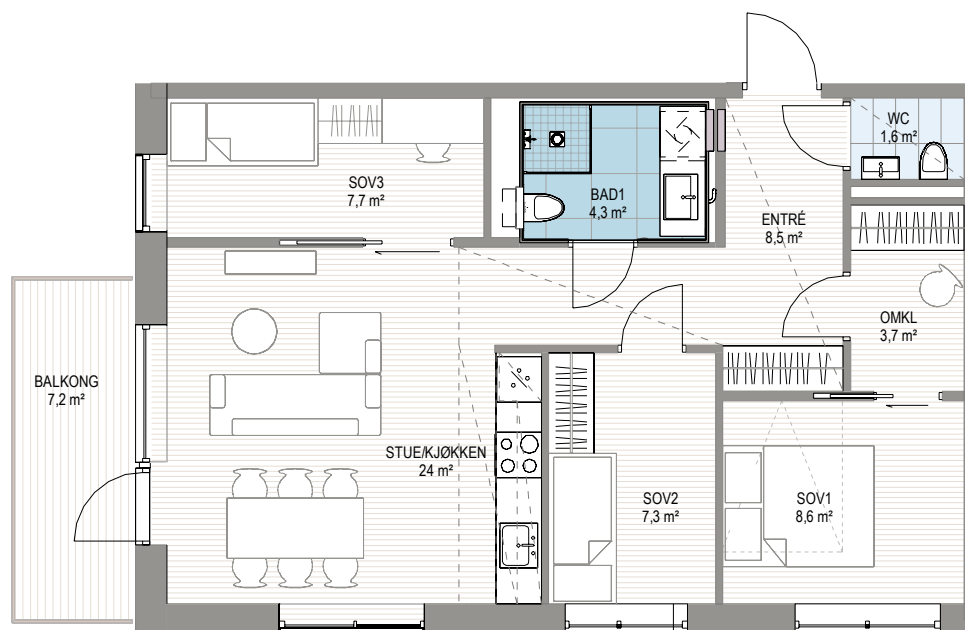

Forbehold:

Det tas forbehold om mulige justeringer i omfang nedforet himling, pga tekniske føringer. Arealer er beregnet ut i fra data-tegning og totalareal er oppgitt i BRA i hht NS3940. Tekniske forhold i bygningsmessig utførelse kan påvirke arealer i mindre grad.

Smart 3-roms leilighet med balkong

Romslig gang med god plass til garderobe. Åpen stue-/kjøkkenløsning med plass til spisebord og sofakrok. Lekkert flislagt bad.

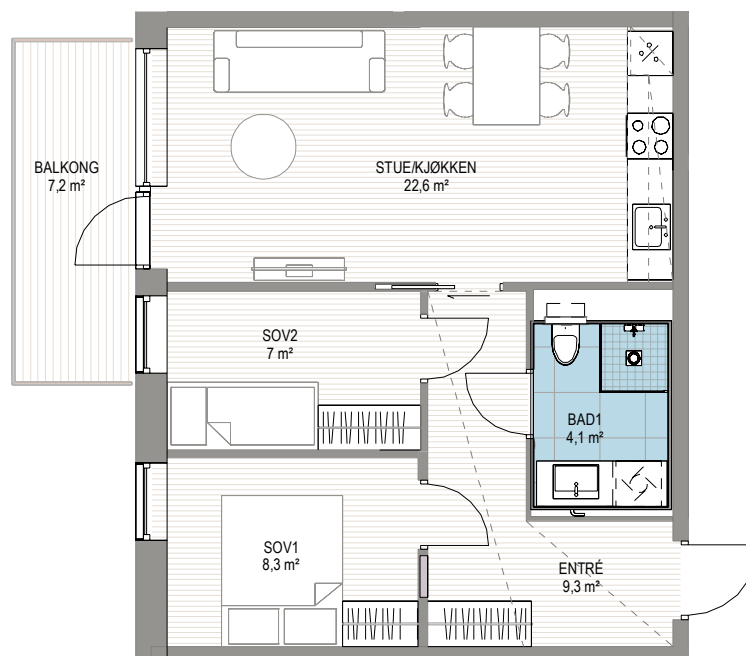

Leilighet SV3 0310

Leilighetstype	3-roms
Etasje	3. etg
Areal BRA	54 kvm
Areal P-ROM	54 kvm
Terrasse/balkong	7,2 kvm

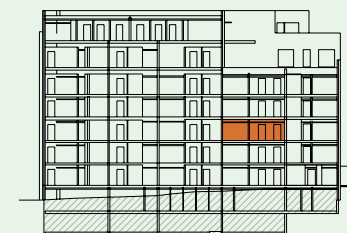

Forbehold:

Det tas forbehold om mulige justeringer i omfang nedforet himling, pga tekniske føringer. Arealer er beregnet ut i fra data-tegning og totalareal er oppgitt i BRA i hht NS3940. Tekniske forhold i bygningsmessig utførelse kan påvirke arealer i mindre grad.

Leilighet SV3 0401



Leilighetstype	3-roms
Etasje	4. etg
Areal BRA	54 kvm
Areal P-ROM	54 kvm
Terrasse/balkong	5,6 kvm

Smart 3-roms leilighet med balkong
 Romslig gang med god plass til garderobe. Åpen stue-/kjøkkenløsning med plass til spisebord og sofakrok. Lekkert flislagt bad.

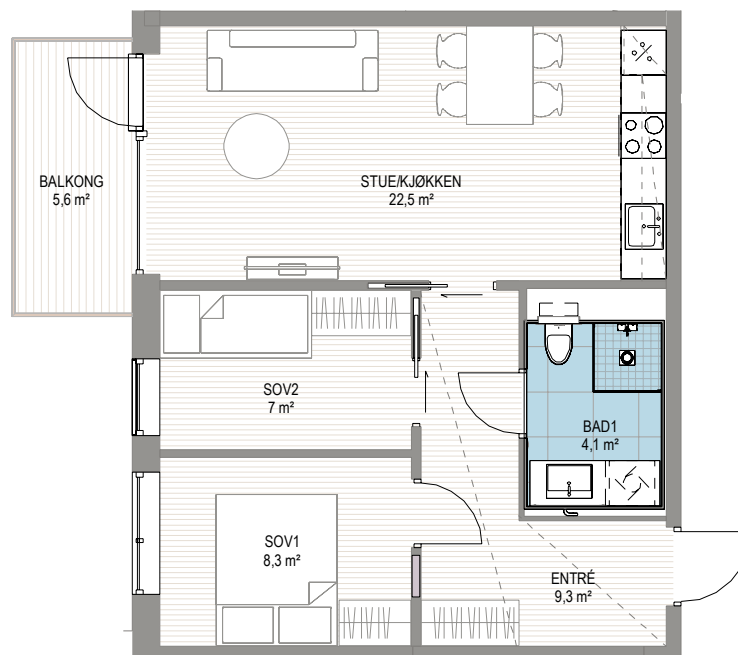

Forbehold:

Det tas forbehold om mulige justeringer i omfang nedforet himling, pga tekniske føringer. Arealer er beregnet ut i fra data-tegning og totalareal er oppgitt i BRA i hht NS3940. Tekniske forhold i bygningsmessig utførelse kan påvirke arealer i mindre grad.

Fin 2-roms leilighet med vestvendt balkong

Åpen stue- og kjøkkenløsning med plass til sofakrok og spisebord. Lekkert flislagt bad.

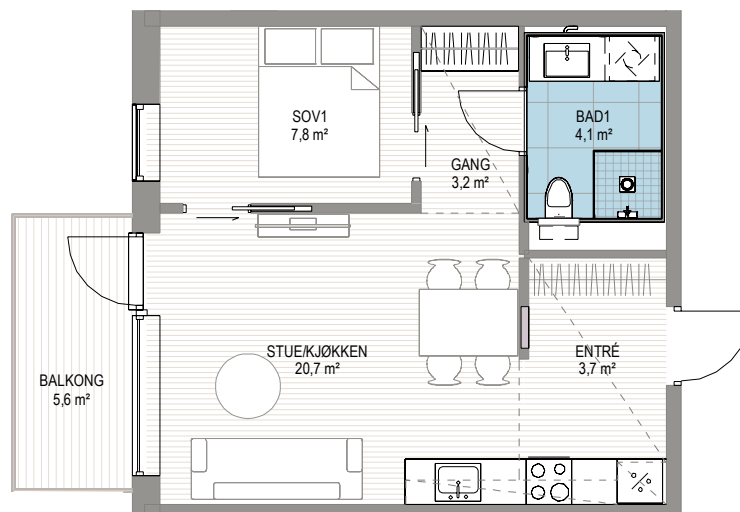

Leilighet SV3 0402

Leilighetstype	2-roms
Etasje	4. etg
Areal BRA	42 kvm
Areal P-ROM	42 kvm
Terrasse/balkong	5,6 kvm

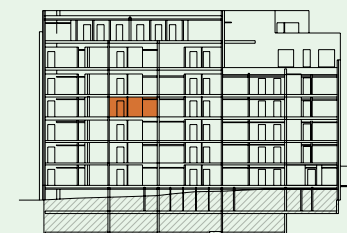

Forbehold:

Det tas forbehold om mulige justeringer i omfang nedforet himling, pga tekniske føringer. Arealer er beregnet ut i fra data-tegning og totalareal er oppgitt i BRA i hht NS3940. Tekniske forhold i bygningsmessig utførelse kan påvirke arealer i mindre grad.

Leilighet SV3 0403



Leilighetstype	3-roms
Etasje	4. etg
Areal BRA	54 kvm
Areal P-ROM	54 kvm
Terrasse/balkong	5,1 kvm

Flott 3-roms hjørneleilighet med vestvendt balkong
 Store vindusflater på to sider som slipper inn mye lys. Romslig entré med god plass til garderobeløsning. To jevnstore soverom.

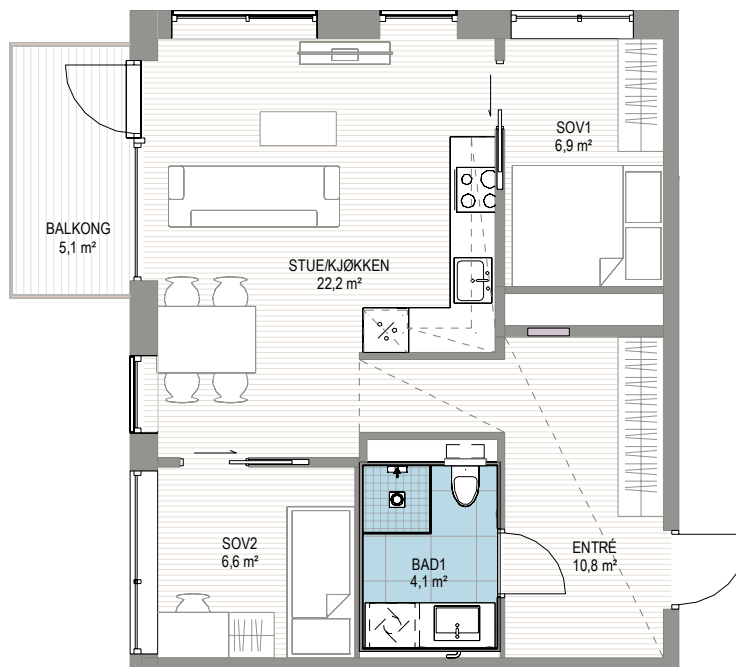

Forbehold:

Det tas forbehold om mulige justeringer i omfang nedforet himling, pga tekniske føringer. Arealer er beregnet ut i fra data-tegning og totalareal er oppgitt i BRA i hht NS3940. Tekniske forhold i bygningsmessig utførelse kan påvirke arealer i mindre grad.

Smart 3-roms leilighet med balkong

Romslig gang med god plass til garderobe. Åpen stue- og kjøkkenløsning med plass til spisebord og sofakrok. Lekkert flislagt bad.

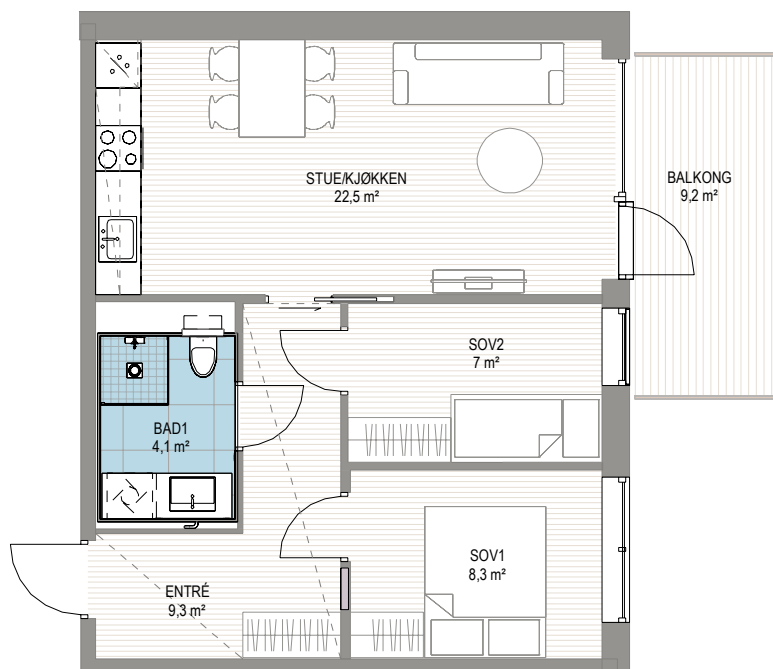

Leilighet SV3 0404

Leilighetstype	3-roms
Etasje	4. etg
Areal BRA	54 kvm
Areal P-ROM	54 kvm
Terrasse/balkong	9,2 kvm



Forbehold:

Det tas forbehold om mulige justeringer i omfang nedforet himling, pga tekniske føringer. Arealer er beregnet ut i fra data-tegning og totalareal er oppgitt i BRA i hht NS3940. Tekniske forhold i bygningsmessig utførelse kan påvirke arealer i mindre grad.

Leilighet SV3 0405



Leilighetstype	3-roms
Etasje	4. etg
Areal BRA	54 kvm
Areal P-ROM	54 kvm
Terrasse/balkong	9,2 kvm

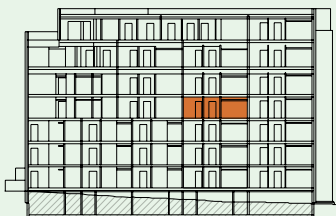

Smart 3-roms leilighet med balkong

Romslig gang med god plass til garderobe. Åpen stue- og kjøkkenløsning med plass til spisebord og sofakrok. Lekkert flislagt bad.

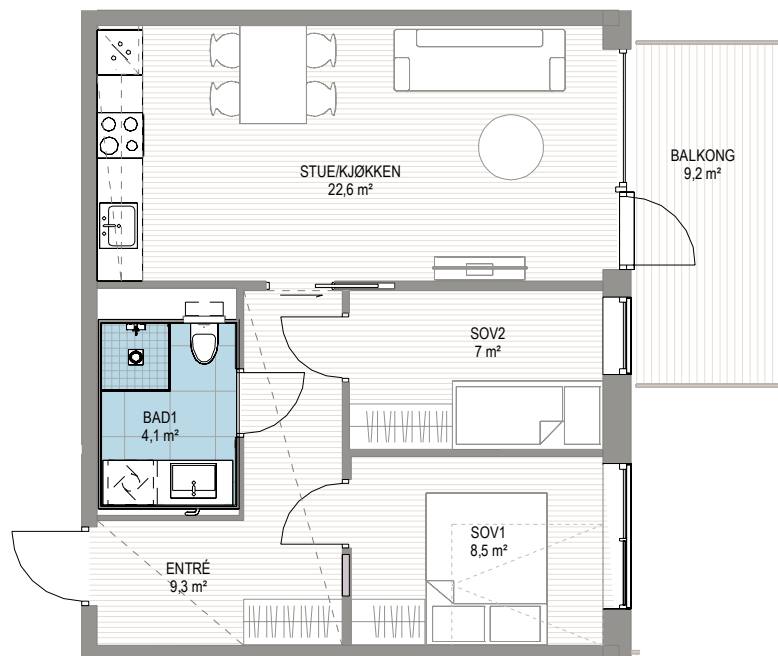

Forbehold:

Det tas forbehold om mulige justeringer i omfang nedforet himling, pga tekniske føringer. Arealer er beregnet ut i fra data-tegning og totalareal er oppgitt i BRA i hht NS3940. Tekniske forhold i bygningsmessig utførelse kan påvirke arealer i mindre grad.

Smart 3-roms leilighet med balkong

Romslig gang med god plass til garderobe. Åpen stue- og kjøkkenløsning med plass til spisebord og sofakrok. Lekkert flislagt bad.

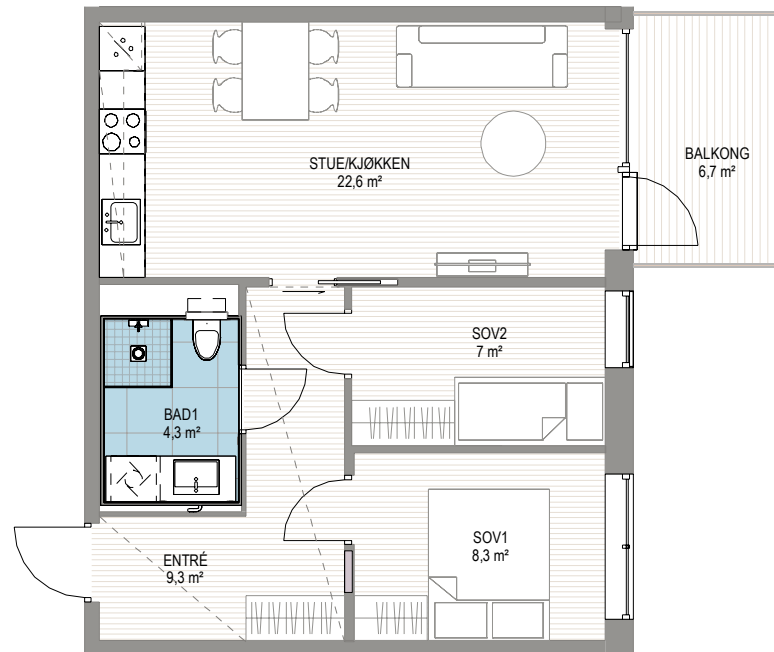

Leilighet SV3 0406

Leilighetstype	3-roms
Etasje	4. etg
Areal BRA	54 kvm
Areal P-ROM	54 kvm
Terrasse/balkong	6,7 kvm



Forbehold:

Det tas forbehold om mulige justeringer i omfang nedforet himling, pga tekniske føringer. Arealer er beregnet ut i fra data-tegning og totalareal er oppgitt i BRA i hht NS3940. Tekniske forhold i bygningsmessig utførelse kan påvirke arealer i mindre grad.

Leilighet SV3 0407

Leilighetstype	4-roms
Etasje	4. etg
Areal BRA	86 kvm
Areal P-ROM	86 kvm
Terrasse/balkong	8,8 kvm

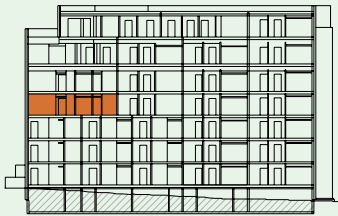

Flott 4-roms hjørneleilighet med østvendt balkong

Romslig hovedsoverom med egen walk-in garderobe. Åpen og lys stue-/kjøkkenløsning. Kjøkkenen med egen høyskapsvegg og platetopp med integrert ventilator. To lekre flislagte bad.

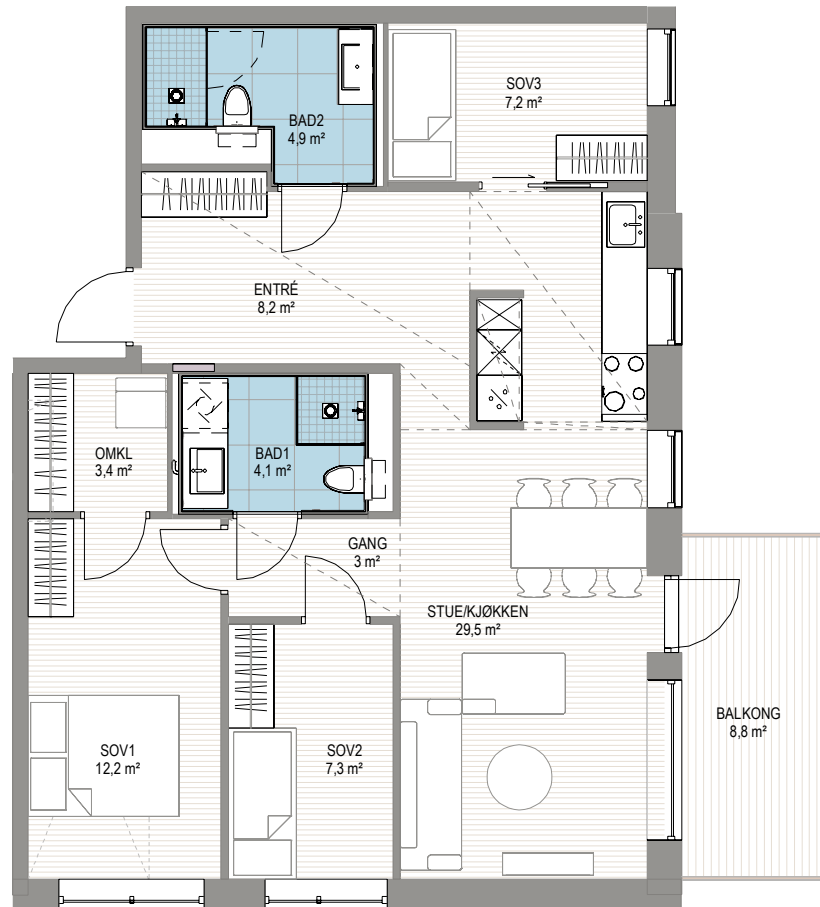

Forbehold:

Det tas forbehold om mulige justeringer i omfang nedforet himling, pga tekniske føringer. Arealer er beregnet ut i fra data-tegning og totalareal er oppgitt i BRA i hht NS3940. Tekniske forhold i bygningsmessig utførelse kan påvirke arealer i mindre grad.

Effektiv 4-roms hjørneleilighet med vestvendt balkong

Hovedsoverom med egen walk-in garderobe. Vindusflater på to sider som slipper inn mye lys.
Lekker flislagt bad og gjestetoalett.

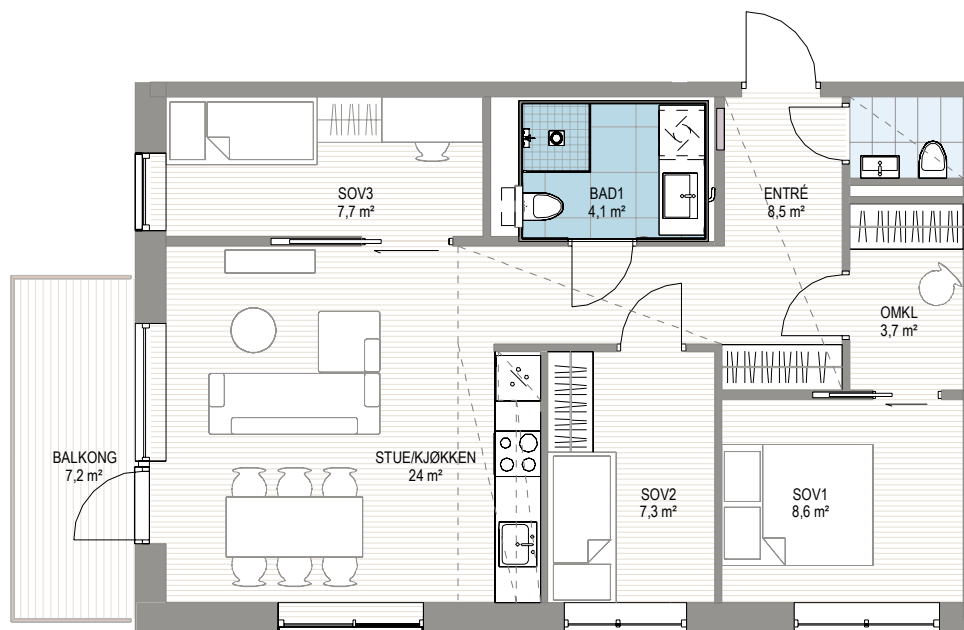

Leilighet SV3 0408

Leilighetstype	4-roms
Etasje	4. etg
Areal BRA	70 kvm
Areal P-ROM	70 kvm
Terrasse/balkong	7,2 kvm



Forbehold:

Det tas forbehold om mulige justeringer i omfang nedforet himling, pga tekniske føringer. Arealer er beregnet ut i fra data-tegning og totalareal er oppgitt i BRA i hht NS3940. Tekniske forhold i bygningsmessig utførelse kan påvirke arealer i mindre grad.

Leilighet SV3 0409



Leilighetstype	3-roms
Etasje	4. etg
Areal BRA	54 kvm
Areal P-ROM	54 kvm
Terrasse/balkong	7,2 kvm

Smart 3-roms leilighet med balkong
 Romslig gang med god plass til garderobe. Åpen stue-/kjøkkenløsning med plass til spisebord og sofakrok. Lekkert flislagt bad.

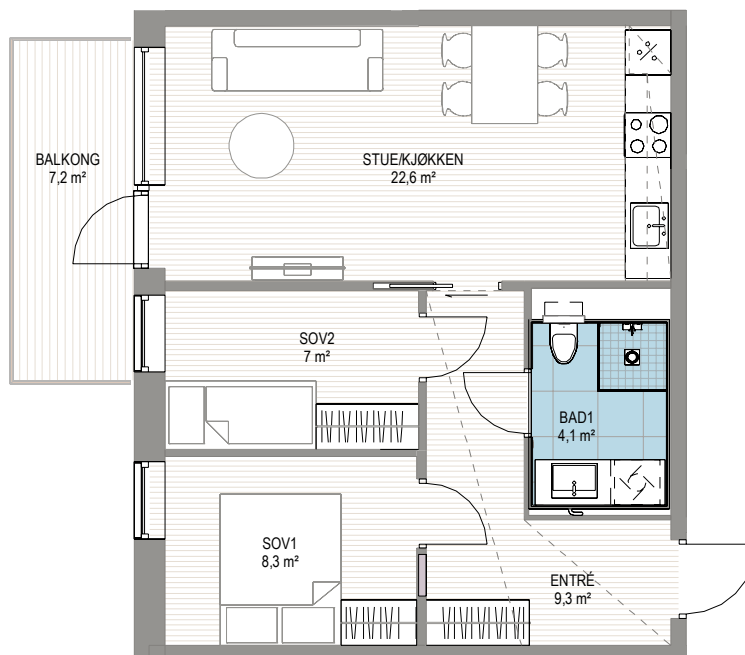

Forbehold:

Det tas forbehold om mulige justeringer i omfang nedforet himling, pga tekniske føringer. Arealer er beregnet ut i fra data-tegning og totalareal er oppgitt i BRA i hht NS3940. Tekniske forhold i bygningsmessig utførelse kan påvirke arealer i mindre grad.

Smart 3-roms leilighet med balkong

Romslig gang med god plass til garderobe. Åpen stue-/kjøkkenløsning med plass til spisebord og sofakrok. Lekkert flislagt bad.

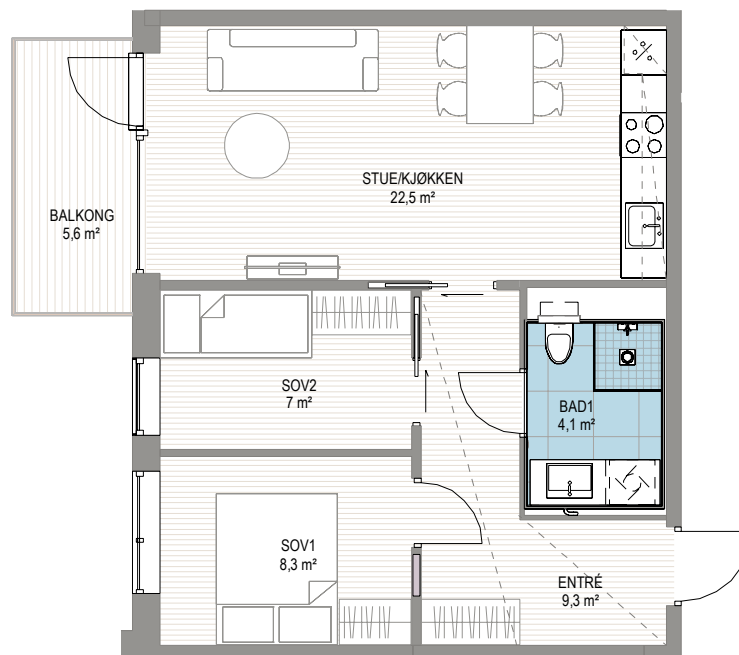

Leilighet SV3 0501

Leilighetstype	3-roms
Etasje	5. etg
Areal BRA	54 kvm
Areal P-ROM	54 kvm
Terrasse/balkong	5,6 kvm

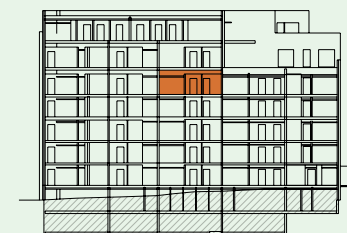

Forbehold:

Det tas forbehold om mulige justeringer i omfang nedforet himling, pga tekniske føringer. Arealer er beregnet ut i fra data-tegning og totalareal er oppgitt i BRA i hht NS3940. Tekniske forhold i bygningsmessig utførelse kan påvirke arealer i mindre grad.

Leilighet SV3 0502



Leilighetstype	2-roms
Etasje	5. etg
Areal BRA	42 kvm
Areal P-ROM	42 kvm
Terrasse/balkong	5,6 kvm

Fin 2-roms leilighet med vestvendt balkong
 Åpen stue- og kjøkkenløsning med plass til sofakrok og spisebord. Lekkert flislagt bad.

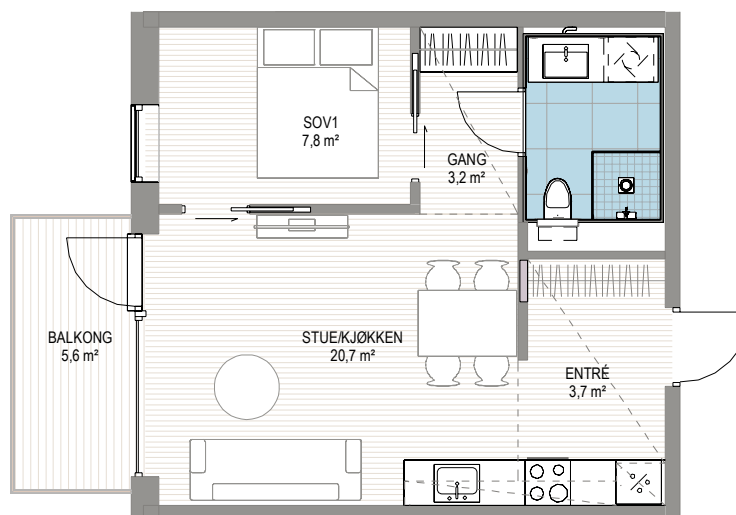

Forbehold:

Det tas forbehold om mulige justeringer i omfang nedforet himling, pga tekniske føringer. Arealer er beregnet ut i fra data-tegning og totalareal er oppgitt i BRA i hht NS3940. Tekniske forhold i bygningsmessig utførelse kan påvirke arealer i mindre grad.

Flott 3-roms hjørneleilighet med vestvendt balkong

Store vindusflater på to sider som slipper inn mye lys. Romslig entré med god plass til garderobeløsning. To jevnstore soverom.



Leilighet SV3 0503

Leilighetstype	3-roms
Etasje	5. etg
Areal BRA	54 kvm
Areal P-ROM	54 kvm
Terrasse/balkong	5,1 kvm

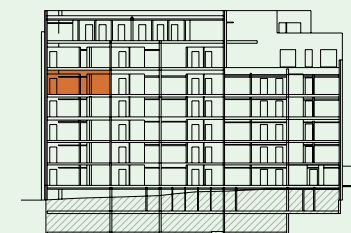

Forbehold:

Det tas forbehold om mulige justeringer i omfang nedforet himling, pga tekniske føringer. Arealer er beregnet ut i fra data-tegning og totalareal er oppgitt i BRA i hht NS3940. Tekniske forhold i bygningsmessig utførelse kan påvirke arealer i mindre grad.

Leilighet SV3 0504



Leilighetstype	3-roms
Etasje	5. etg
Areal BRA	54 kvm
Areal P-ROM	54 kvm
Terrasse/balkong	9,2 kvm



Smart 3-roms leilighet med balkong

Romslig gang med god plass til garderobe. Åpen stue- og kjøkkenløsning med plass til spisebord og sofakrok. Lekkert flislagt bad.

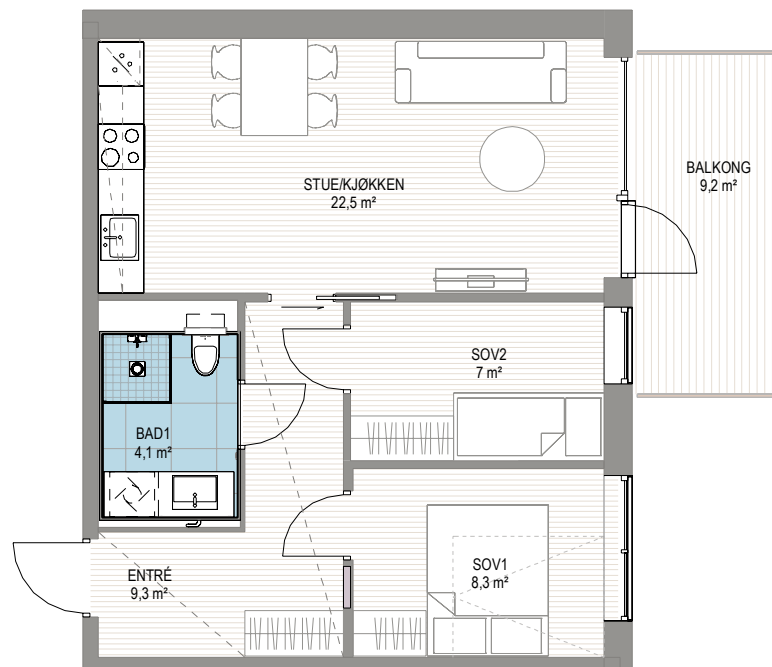

Forbehold:

Det tas forbehold om mulige justeringer i omfang nedforet himling, pga tekniske føringer. Arealer er beregnet ut i fra data-tegning og totalareal er oppgitt i BRA i hht NS3940. Tekniske forhold i bygningsmessig utførelse kan påvirke arealer i mindre grad.

Smart 3-roms leilighet med balkong

Romslig gang med god plass til garderobe. Åpen stue- og kjøkkenløsning med plass til spisebord og sofakrok. Lekkert flislagt bad.

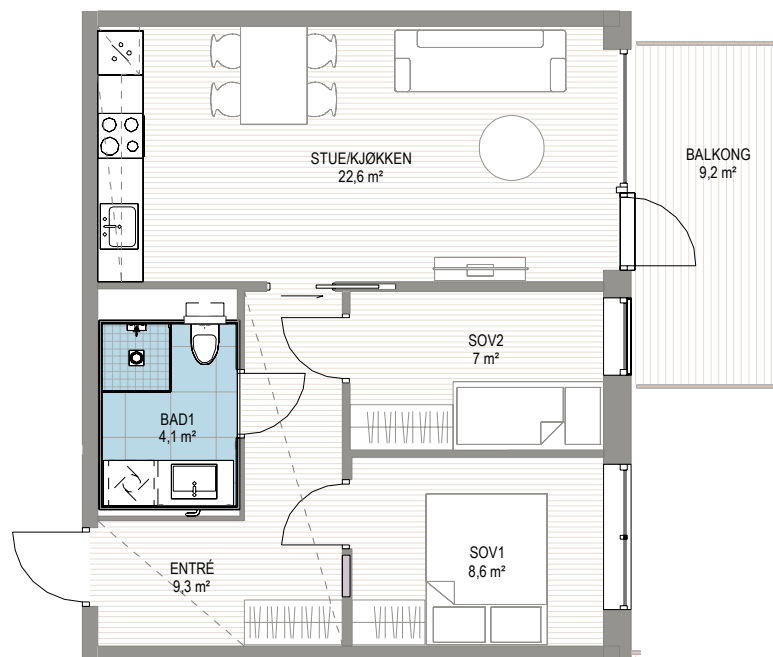

Leilighet SV3 0505

Leilighetstype	3-roms
Etasje	5. etg
Areal BRA	54 kvm
Areal P-ROM	54 kvm
Terrasse/balkong	9,2 kvm



Forbehold:

Det tas forbehold om mulige justeringer i omfang nedforet himling, pga tekniske føringer. Arealer er beregnet ut i fra data-tegning og totalareal er oppgitt i BRA i hht NS3940. Tekniske forhold i bygningsmessig utførelse kan påvirke arealer i mindre grad.

Leilighet SV3 0506



Leilighetstype	3-roms
Etasje	5. etg
Areal BRA	54 kvm
Areal P-ROM	54 kvm
Terrasse/balkong	6,7 kvm

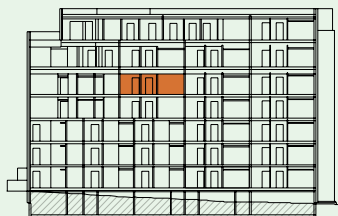

Smart 3-roms leilighet med balkong

Romslig gang med god plass til garderobe. Åpen stue- og kjøkkenløsning med plass til spisebord og sofakrok. Lekkert flislagt bad.

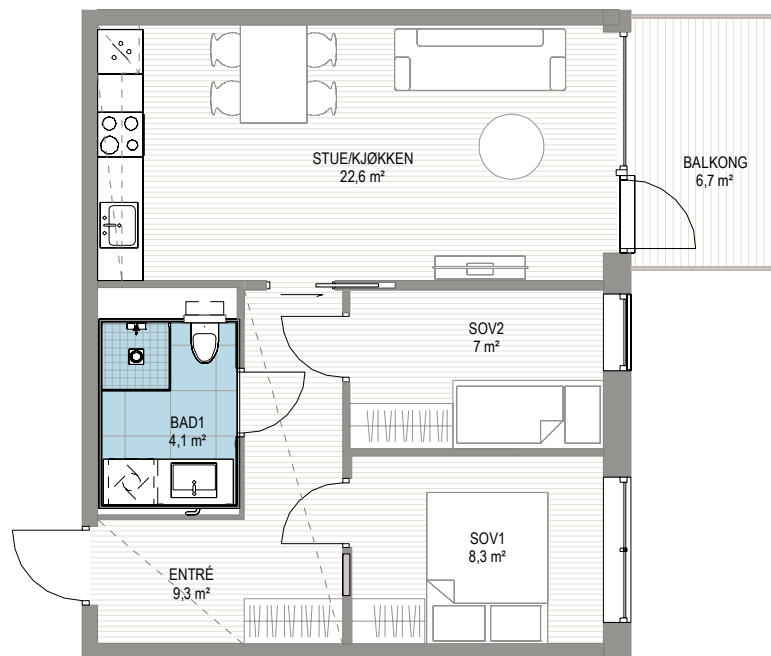

Forbehold:

Det tas forbehold om mulige justeringer i omfang nedforet himling, pga tekniske føringer. Arealer er beregnet ut i fra data-tegning og totalareal er oppgitt i BRA i hht NS3940. Tekniske forhold i bygningsmessig utførelse kan påvirke arealer i mindre grad.

Flott 4-roms hjørneleilighet med østvendt balkong

Romslig hovedsoverom med egen walk-in garderobe. Åpen og lys stue-/kjøkkenløsning. Kjøkken med egen høyskapsvegg og platetopp med integrert ventilator. To lekre flislagte bad. To lekre flislagte bad.

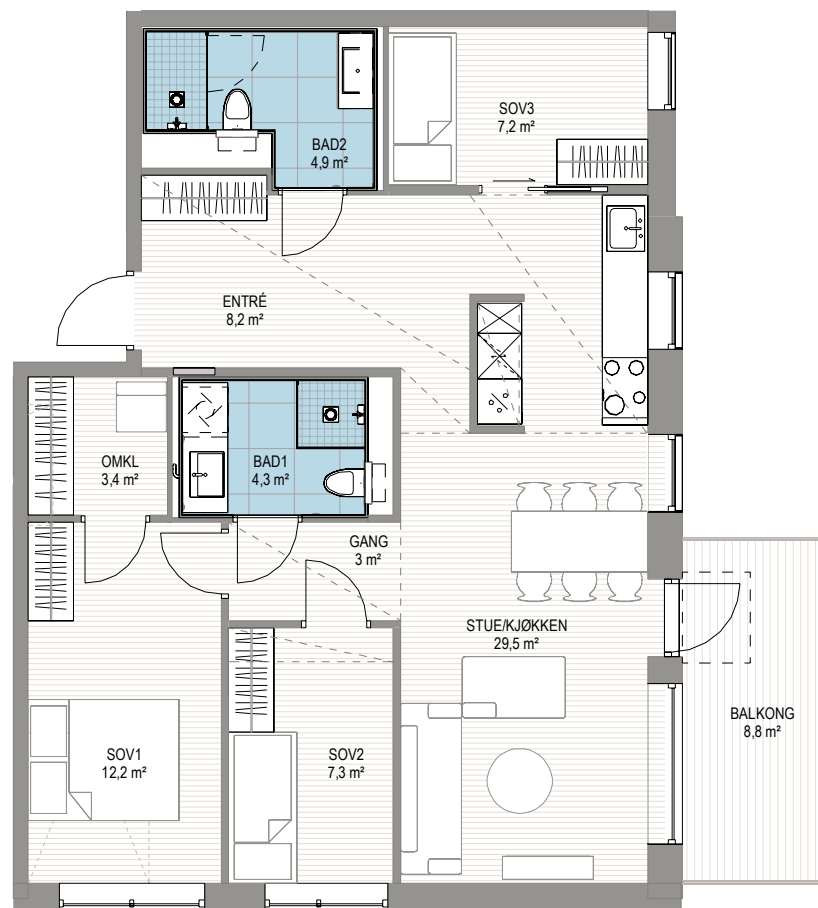

Leilighet SV3 0507

Leilighetstype	4-roms
Etasje	5. etg
Areal BRA	85 kvm
Areal P-ROM	85 kvm
Terrasse/balkong	8,8 kvm



Forbehold:

Det tas forbehold om mulige justeringer i omfang nedforet himling, pga tekniske føringer. Arealer er beregnet ut i fra data-tegning og totalareal er oppgitt i BRA i hht NS3940. Tekniske forhold i bygningsmessig utførelse kan påvirke arealer i mindre grad.

Leilighet SV3 0508



Effektiv 4-roms hjørneleilighet med vestvendt balkong

Hovedsoverom med egen walk-in garderobe. Vindusflater på to sider som slipper inn mye lys.
Lekker flislagt bad og gjestettoalett.

Leilighetstype	4-roms
Etasje	5. etg
Areal BRA	70 kvm
Areal P-ROM	70 kvm
Terrasse/balkong	7,2 kvm

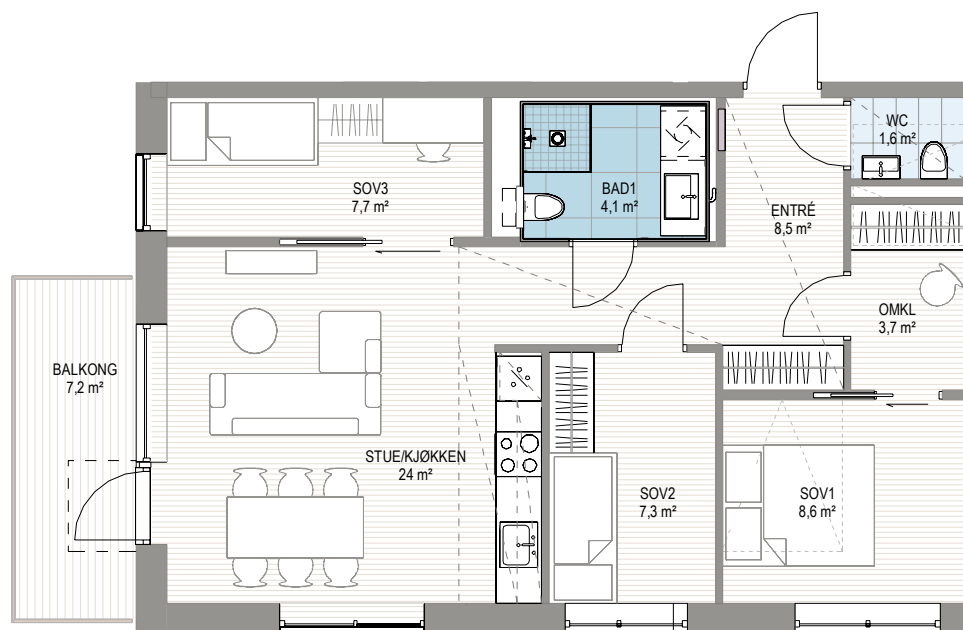

Forbehold:

Det tas forbehold om mulige justeringer i omfang nedforet himling, pga tekniske føringer. Arealer er beregnet ut i fra data-tegning og totalareal er oppgitt i BRA i hht NS3940. Tekniske forhold i bygningsmessig utførelse kan påvirke arealer i mindre grad.

Smart 3-roms leilighet med balkong

Romslig gang med god plass til garderobe. Åpen stue-/kjøkkenløsning med plass til spisebord og sofakrok. Lekkert flislagt bad.

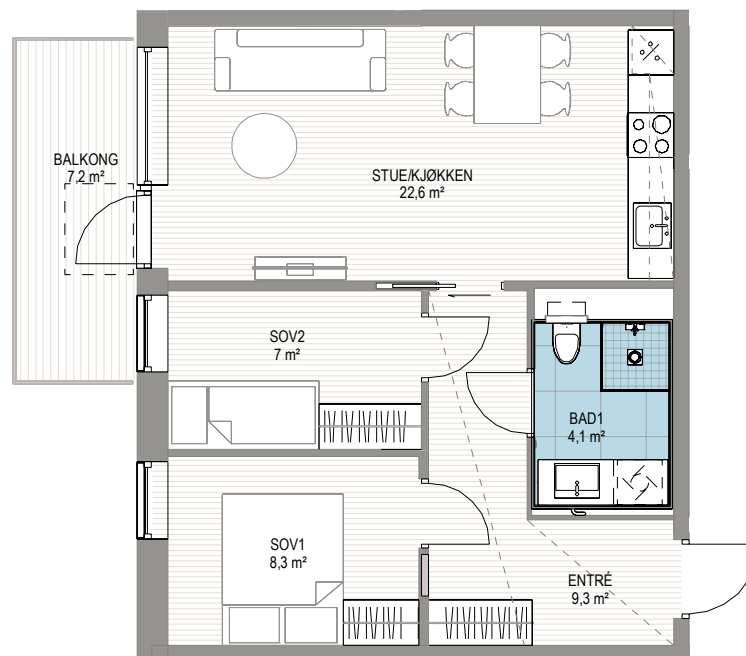

Leilighet SV3 0509

Leilighetstype	3-roms
Etasje	5. etg
Areal BRA	54 kvm
Areal P-ROM	54 kvm
Terrasse/balkong	7,2 kvm

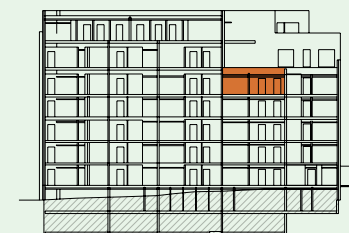

Forbehold:

Det tas forbehold om mulige justeringer i omfang nedforet himling, pga tekniske føringer. Arealer er beregnet ut i fra data-tegning og totalareal er oppgitt i BRA i hht NS3940. Tekniske forhold i bygningsmessig utførelse kan påvirke arealer i mindre grad.

Leilighet SV3 0601



Leilighetstype	3-roms
Etasje	6. etg
Areal BRA	54 kvm
Areal P-ROM	54 kvm
Terrasse/balkong	5,6 kvm

Smart 3-roms leilighet med balkong
 Romslig gang med god plass til garderobe. Åpen stue-/kjøkkenløsning med plass til spisebord og sofakrok. Lekkert flislagt bad.

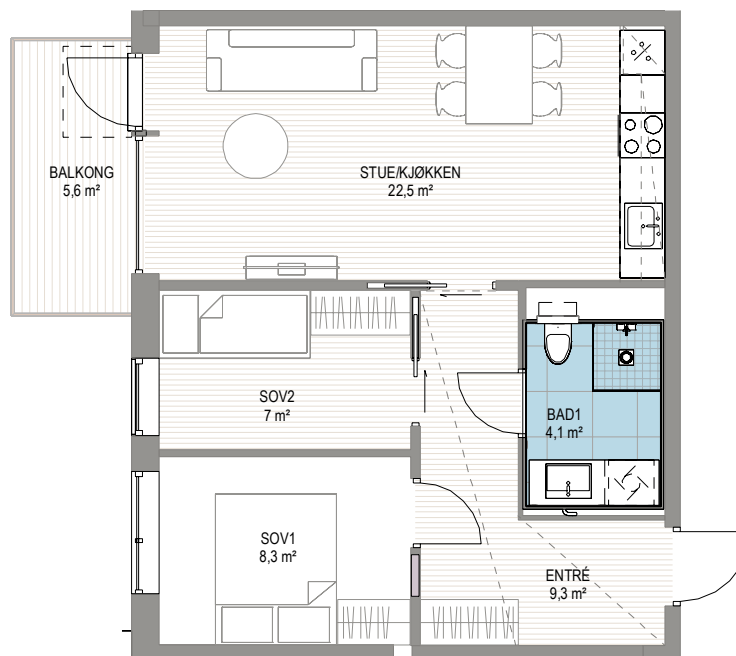

Forbehold:

Det tas forbehold om mulige justeringer i omfang nedforet himling, pga tekniske føringer. Arealer er beregnet ut i fra data-tegning og totalareal er oppgitt i BRA i hht NS3940. Tekniske forhold i bygningsmessig utførelse kan påvirke arealer i mindre grad.

Fin 2-roms leilighet med vestvendt balkong

Åpen stue- og kjøkkenløsning med plass til sofakrok og spisebord. Lekkert flislagt bad.

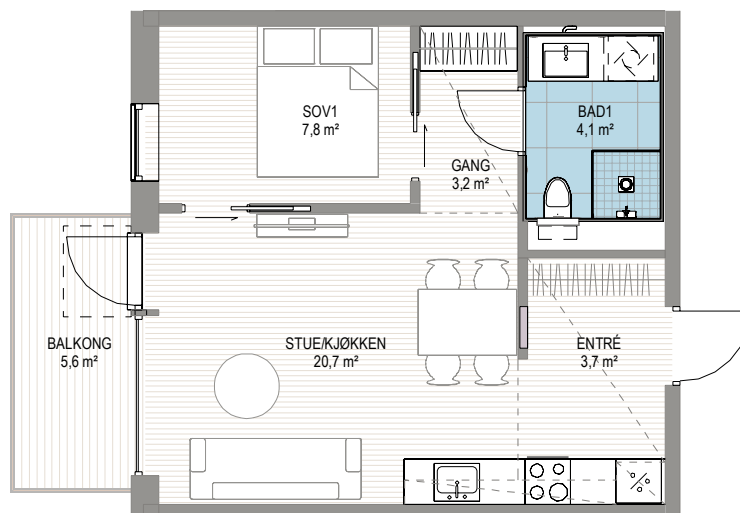

Leilighet SV3 0602

Leilighetstype	2-roms
Etasje	6. etg
Areal BRA	42 kvm
Areal P-ROM	42 kvm
Terrasse/balkong	5,6 kvm

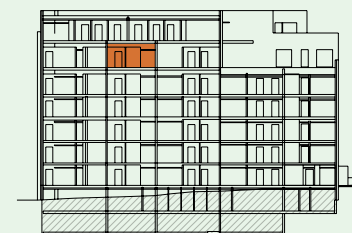

Forbehold:

Det tas forbehold om mulige justeringer i omfang nedforet himling, pga tekniske føringer. Arealer er beregnet ut i fra data-tegning og totalareal er oppgitt i BRA i hht NS3940. Tekniske forhold i bygningsmessig utførelse kan påvirke arealer i mindre grad.

Leilighet SV3 0603



Leilighetstype	3-roms
Etasje	6. etg
Areal BRA	54 kvm
Areal P-ROM	54 kvm
Terrasse/balkong	5,1 kvm

Flott 3-roms hjørneleilighet med vestvendt balkong
 Store vindusflater på to sider som slipper inn mye lys. Romslig entré med god plass til garderobeløsning. To jevnstore soverom.

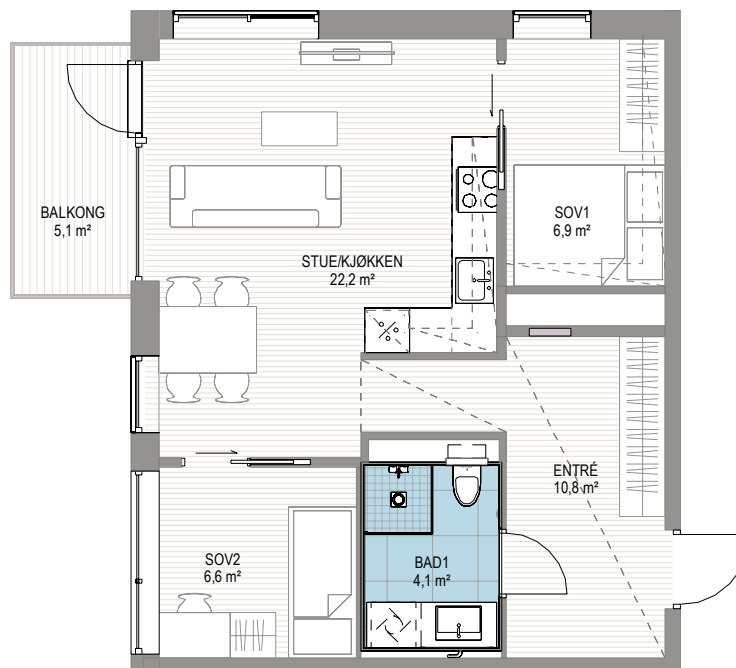

Forbehold:

Det tas forbehold om mulige justeringer i omfang nedforet himling, pga tekniske føringer. Arealer er beregnet ut i fra data-tegning og totalareal er oppgitt i BRA i hht NS3940. Tekniske forhold i bygningsmessig utførelse kan påvirke arealer i mindre grad.

Smart 3-roms leilighet med balkong

Romslig gang med god plass til garderobe. Åpen stue- og kjøkkenløsning med plass til spisebord og sofakrok. Lekkert flislagt bad.

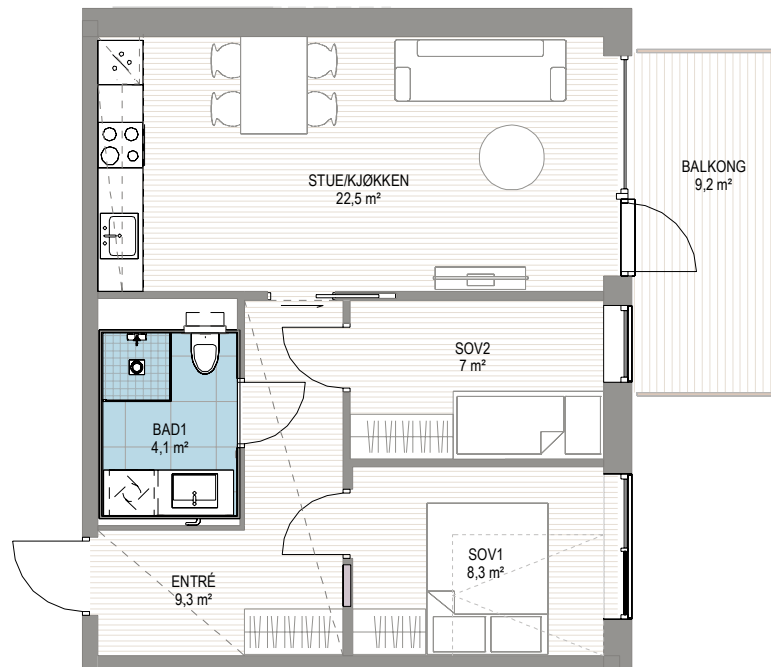

Leilighet SV3 0604

Leilighetstype	3-roms
Etasje	6. etg
Areal BRA	54 kvm
Areal P-ROM	54 kvm
Terrasse/balkong	9,2 kvm



Forbehold:

Det tas forbehold om mulige justeringer i omfang nedforet himling, pga tekniske føringer. Arealer er beregnet ut i fra data-tegning og totalareal er oppgitt i BRA i hht NS3940. Tekniske forhold i bygningsmessig utførelse kan påvirke arealer i mindre grad.

Leilighet SV3 0605



Leilighetstype	3-roms
Etasje	6. etg
Areal BRA	54 kvm
Areal P-ROM	54 kvm
Terrasse/balkong	9,2 kvm



Forbehold:

Det tas forbehold om mulige justeringer i omfang nedforet himling, pga tekniske føringer. Arealer er beregnet ut i fra data-tegning og totalareal er oppgitt i BRA i hht NS3940. Tekniske forhold i bygningsmessig utførelse kan påvirke arealer i mindre grad.

Smart 3-roms leilighet med balkong

Romslig gang med god plass til garderobe. Åpen stue- og kjøkkenløsning med plass til spisebord og sofakrok. Lekkert flislagt bad.

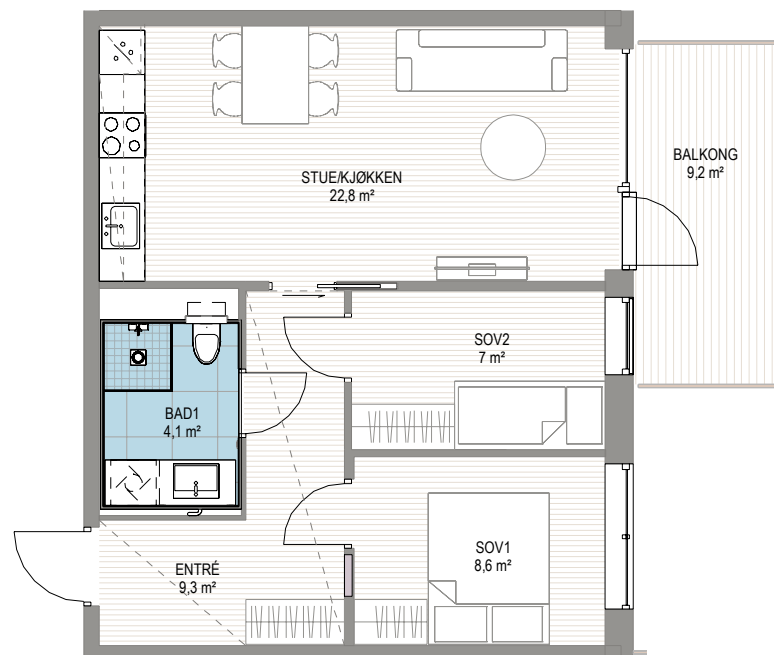

Smart 3-roms leilighet med balkong

Romslig gang med god plass til garderobe. Åpen stue- og kjøkkenløsning med plass til spisebord og sofakrok. Lekkert flislagt bad.

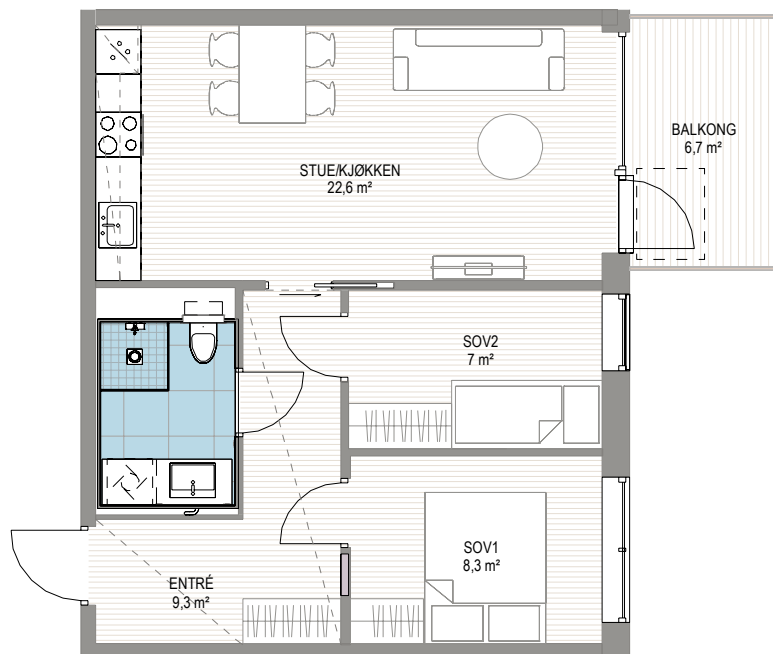

Leilighet SV3 0606

Leilighetstype	3-roms
Etasje	6. etg
Areal BRA	54 kvm
Areal P-ROM	54 kvm
Terrasse/balkong	6,7 kvm

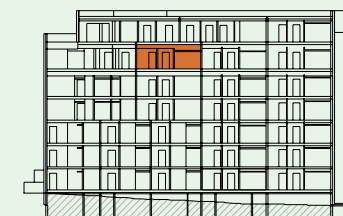

Forbehold:

Det tas forbehold om mulige justeringer i omfang nedforet himling, pga tekniske føringer. Arealer er beregnet ut i fra data-tegning og totalareal er oppgitt i BRA i hht NS3940. Tekniske forhold i bygningsmessig utførelse kan påvirke arealer i mindre grad.

Leilighet SV3 0607

Leilighetstype	4-roms
Etasje	6. etg
Areal BRA	120 kvm
Areal P-ROM	120 kvm
Terrasse/balkong	98,7 kvm

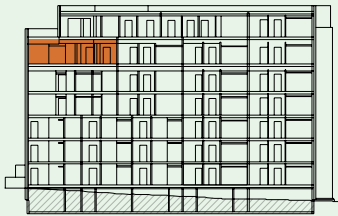

Forbehold:

Det tas forbehold om mulige justeringer i omfang nedforet himling, pga tekniske føringer. Arealer er beregnet ut i fra data-tegning og totalareal er oppgitt i BRA i hht NS3940. Tekniske forhold i bygningsmessig utførelse kan påvirke arealer i mindre grad.



Spennende 4-roms hjørneleilighet med imponerende takterrasse på 98 kvm

Store vindusflater som slipper inn mye lys. To lekre flislagte bad – det ene tilhører hovedsoverrommet og har badekar. Åpen stue- og kjøkkenløsning med mange møbleringsmuligheter.

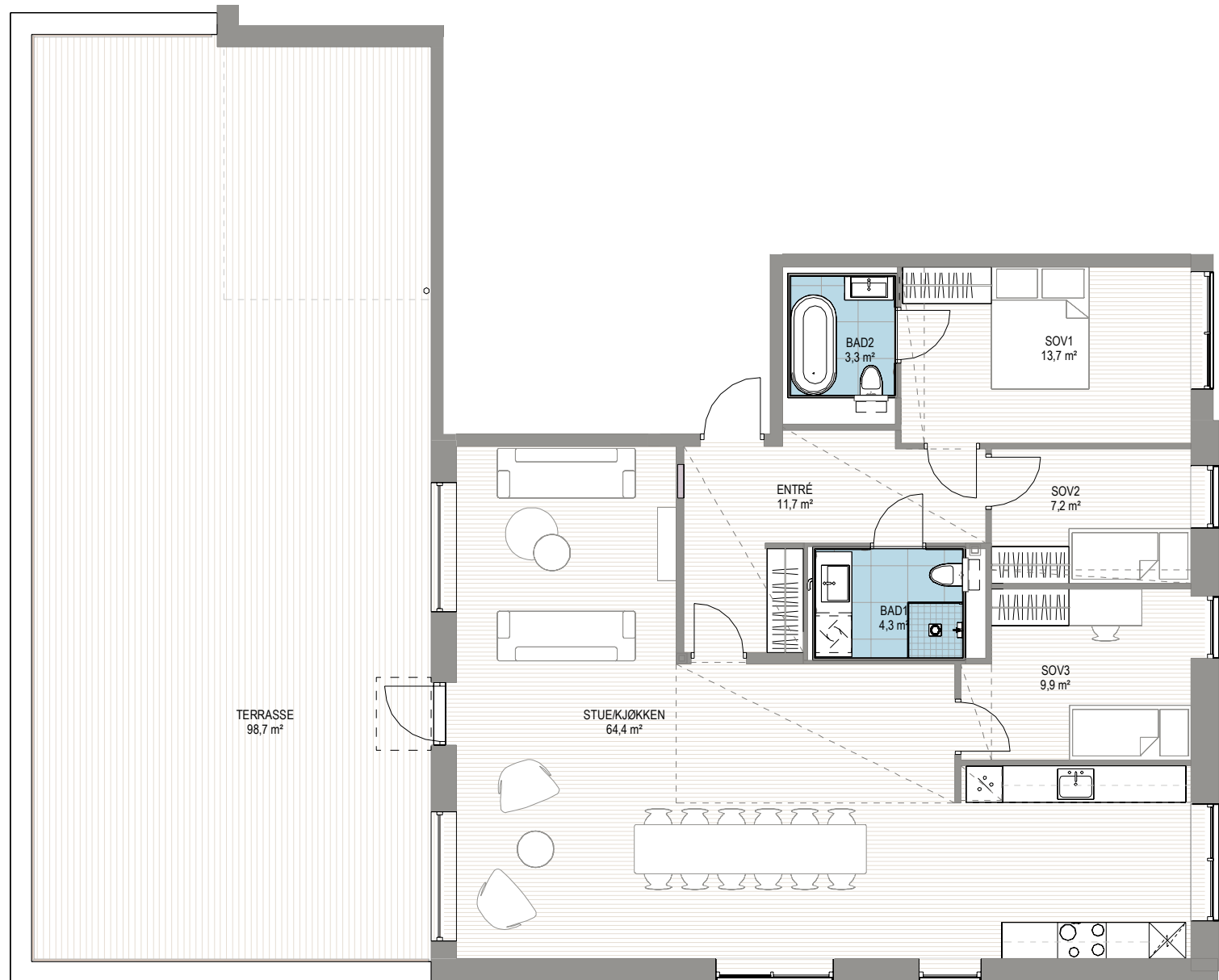

4-roms toppleilighet med sørvestvendt balkong

To lekre flislagte bad – det ene tilhører hovedsoverrommet og har badekar.
Innholdsrikt kjøkken som har rikelig med benkeplass.

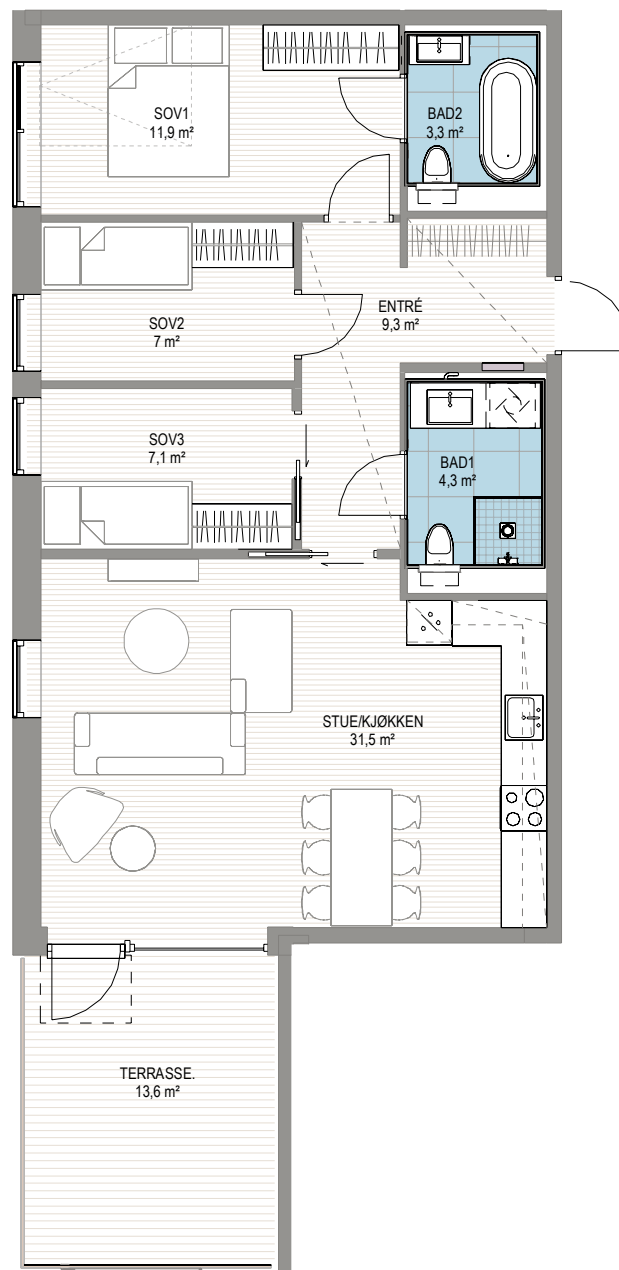

Leilighet SV3 0701

Leilighetstype	4-roms
Etasje	7. etg
Areal BRA	80 kvm
Areal P-ROM	80 kvm
Terrasse/balkong	13,6 kvm



Forbehold:

Det tas forbehold om mulige justeringer i omfang nedforet himling, pga tekniske føringer. Arealer er beregnet ut i fra data-tegning og totalareal er oppgitt i BRA i hht NS3940. Tekniske forhold i bygningsmessig utførelse kan påvirke arealer i mindre grad.

Leilighet SV3 0702

Leilighetstype	4-roms
Etasje	7. etg
Areal BRA	73 kvm
Areal P-ROM	73 kvm
Terrasse/balkong	5,1 kvm



4-roms toppleilighet med vestvendt balkong

To lekre flislagte bad – det ene tilhører hovedsoverrommet og har badekar. Vindusflater på to sider som slipper inn mye lys. Innholdsrikt kjøkken med god plass til å kokkелere.

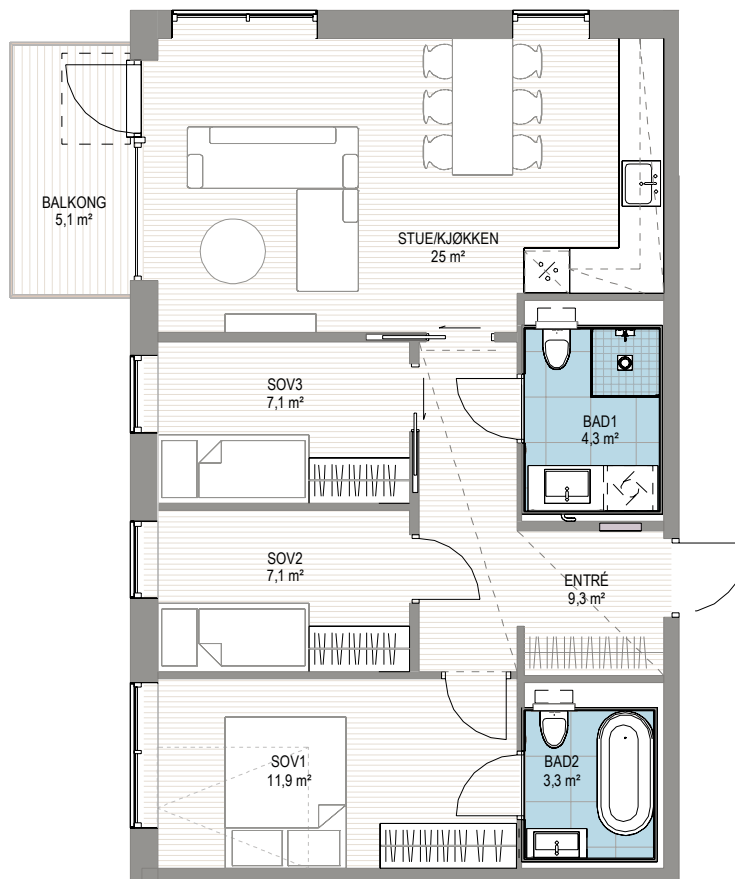

Forbehold:

Det tas forbehold om mulige justeringer i omfang nedforet himling, pga tekniske føringer. Arealer er beregnet ut i fra data-tegning og totalareal er oppgitt i BRA i hht NS3940. Tekniske forhold i bygningsmessig utførelse kan påvirke arealer i mindre grad.

Smart 3-roms toppleilighet med balkong

Romslig gang med god plass til garderobe. Åpen stue- og kjøkkenløsning med plass til spisebord og sofakrok. Lekkert flislagt bad.

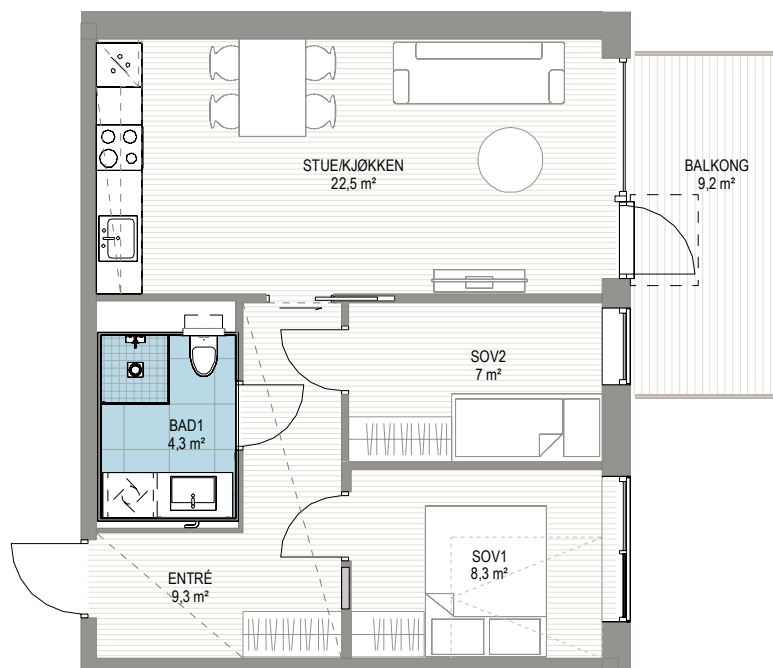

Leilighet SV3 0703

Leilighetstype	3-roms
Etasje	7. etg
Areal BRA	54 kvm
Areal P-ROM	54 kvm
Terrasse/balkong	9,2 kvm



Forbehold:

Det tas forbehold om mulige justeringer i omfang nedforet himling, pga tekniske føringer. Arealer er beregnet ut i fra data-tegning og totalareal er oppgitt i BRA i hht NS3940. Tekniske forhold i bygningsmessig utførelse kan påvirke arealer i mindre grad.

Leilighet SV3 0704



Leilighetstype	4-roms
Etasje	7. etg
Areal BRA	73 kvm
Areal P-ROM	73 kvm
Terrasse/balkong	9,2 kvm



Forbehold:

Det tas forbehold om mulige justeringer i omfang nedforet himling, pga tekniske føringer. Arealer er beregnet ut i fra data-tegning og totalareal er oppgitt i BRA i hht NS3940. Tekniske forhold i bygningsmessig utførelse kan påvirke arealer i mindre grad.

4-roms toppleilighet med østvendt balkong

To lekre flislagte bad – det ene tilhører hovedsoverrommet og har badekar.
Innholdsrikt kjøkken med god plass til å briljere.

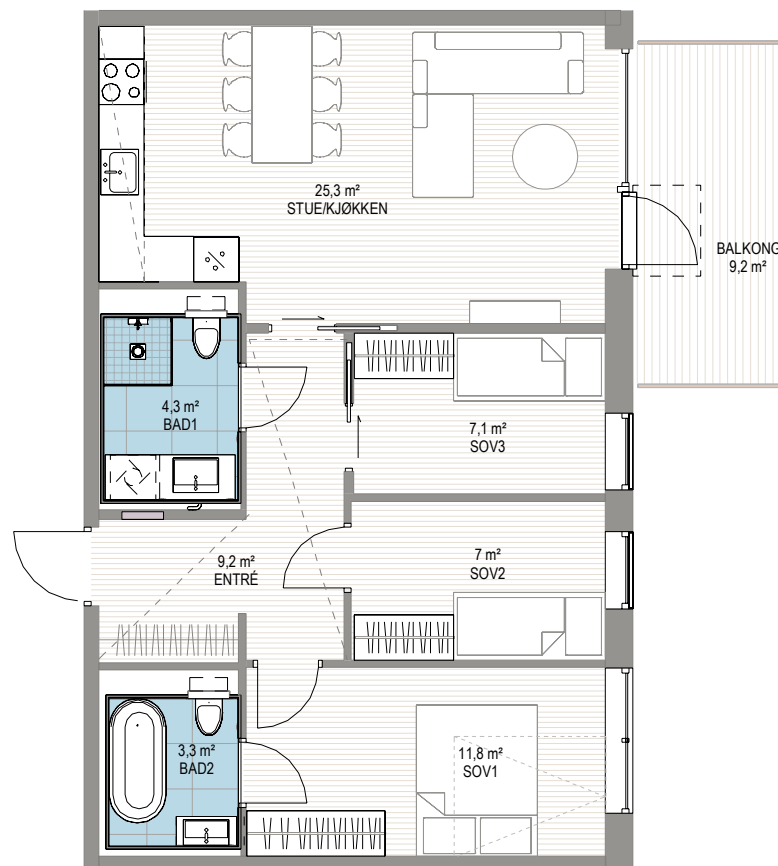

4-roms toppleilighet med stor sørvestvendt takterrasse

To lekre flislagte bad – det ene tilhører hovedsoverrommet og har badekar. Innholdsrikt kjøkken som har rikelig med benkeplass og kjøkkenøy med koketopp. God plass til sofagruppe og spisebord.

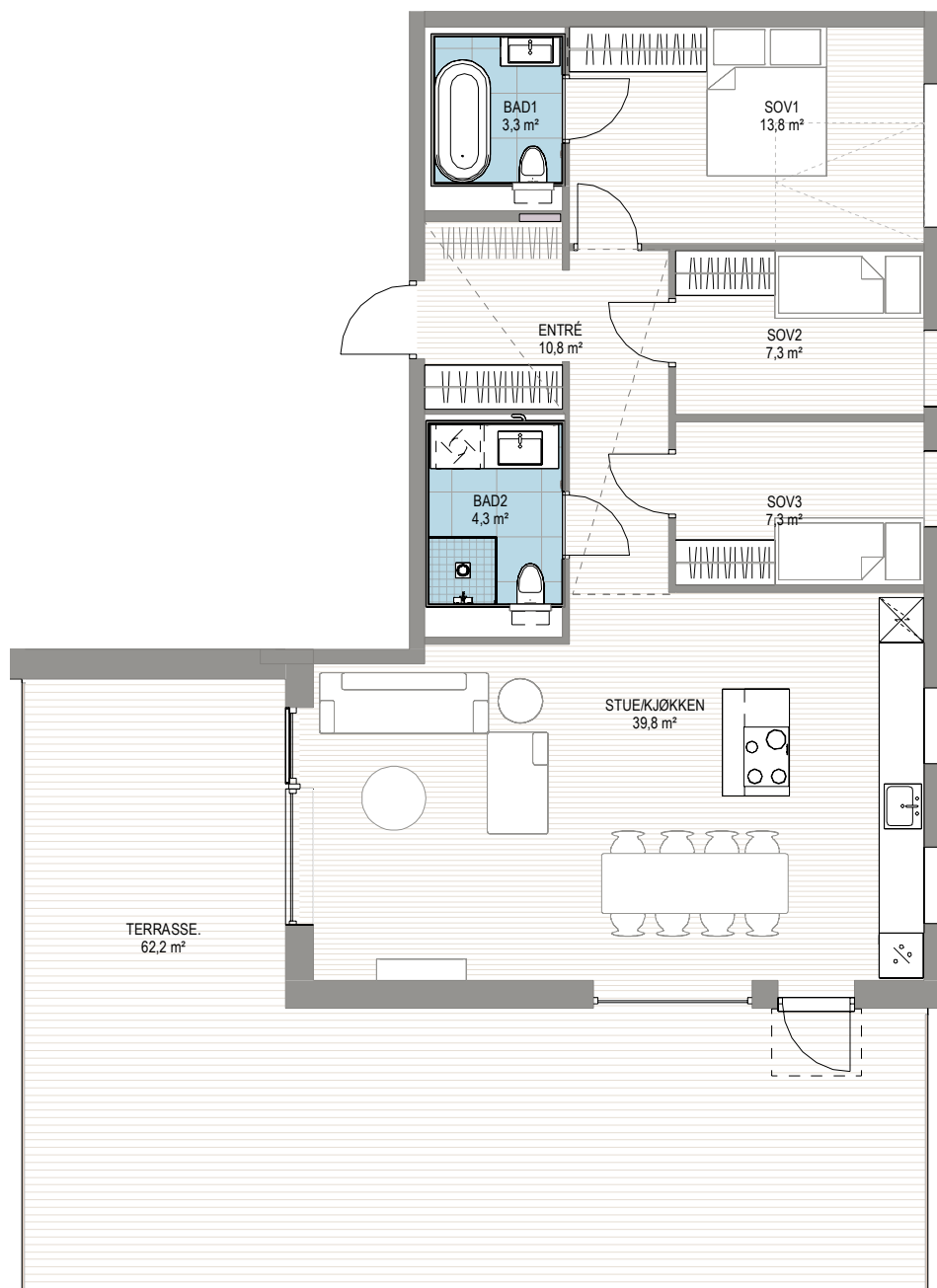

Leilighet SV3 0705

Leilighetstype	4-roms
Etasje	7. etg
Areal BRA	91 kvm
Areal P-ROM	91 kvm
Terrasse/balkong	62,2 kvm

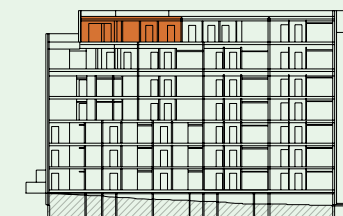

Forbehold:

Det tas forbehold om mulige justeringer i omfang nedforet himling, pga tekniske føringer. Arealer er beregnet ut i fra data-tegning og totalareal er oppgitt i BRA i hht NS3940. Tekniske forhold i bygningsmessig utførelse kan påvirke arealer i mindre grad.

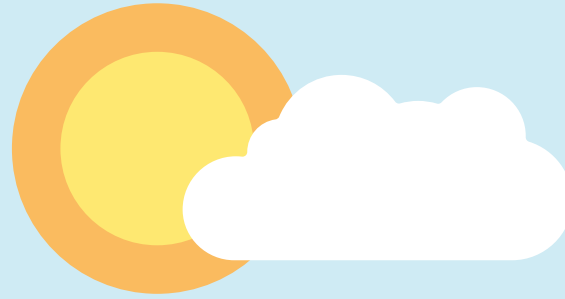

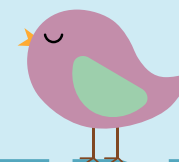

ETASJEPLANER



1. ETASJE



2. ETASJE



3. ETASJE



4. ETASJE



5. ETASJE



6. ETASJE



7. ETASJE





DEKLARASJON

Deklarasjon for Smelteverket 3

GENERELL ORIENTERING

Byggherre: Lilleby Eiendom As

Arkitekt: Sweco Architects

Byggeplass: Leksvikgata, Trondheim kommune

GENERELLE FORUTSETNINGER

Denne deklarasjon beskriver hvilke materialer, arbeider og tjenester som inngår i leveransen. Leveranser utføres i henhold til gjeldende forskrifter. Teknisk forskrift, TEK 17, gjelder for dette prosjektet. Der ikke annet fremgår av kontrakt, beskrivelser eller tegninger, gjelder Norsk Standard, NS 3420, normalkrav til toleranser for ferdige overflater i bygninger, ref. fellesbestemmelser del 1.

Lilleby Eiendom AS forbeholder seg retten til å foreta mindre endringer i materialvalg og/eller i konstruksjoner uten forhåndsvarsel. Disse endringene skal ikke redusere byggets kvalitet, og gir ikke rett til prisjustering. Det samme gjelder endringer som følger av nye offentlige krav eller pålegg.

Utstyr som er vist stiplet og møbler inntegnet på illustrasjoner og salgstegninger er ikke omfattet av denne leveranse. Det presiseres at salgstegningene er utarbeidet tidlig i prosjektutviklingsfasen og at endringer kan bli nødvendige (krav fra det offentlige,

tekniske løsninger etc.). Tekniske installasjoner vil bli lagt til underordnede rom, i tekniske sjakter og over himlinger. Sjakter, ned- og utføring for tekniske føringer og plassering av sikringsskap vil kunne bli endret pga. detaljprosjektering. Endelige tegninger vil foreligge når detaljprosjekteringen er utført.

GENERELT

Innerdører type lettdør i farge NCS S 0500-N. type Easy fra Swedoor eller tilsvarende med terskel eller overgangslister (skyvedører) og hvitmalte karmene i tre. Dører i leiligheter som ikke kan åpnes i full åpning uten å treffe tilstøtende vegg utstyres med gummi-beskyttelse på vrider eller dørstopper for å unngå skade på vegg. Listverk og gerikter i tre, farge NCS S 0500-N med synlig festestift. Vindusforinger i tre i farge NCS S 0500-N. Gipset nedføring over kjøkkenskap der dette er nødvendig for ventilasjon. NEK400 er gjeldende. Balansert felles ventilasjon med varme-gjenvinning ihht. myndighetskrav. Det leveres ikke skap eller reoler i leiligheter.

GANG/HALL

Gulv: Hvitpigmentert eik 3-stavs. List og terskel i lik farvenyanse.

Vegger: Sparklet og malt i malerstandard T3420. Tre mulige fargevalg. Fargekode NCS S-0500N, NCS S-2002Y eller NCS S-1002Y, glans 07. Kun en farge pr. leilighet.

Tak: Hvitmalt glans 03 NCS S 0500-N. Ikke synlige v-fuger.

Elektro: Stikk ihht.gjeldende NEK. Stikk og brytere leveres i helhvitt (tilsvarende farge NCS 0500 N). Lampe i tak med bryter.

Varme/sanitær: Vannbåren gulvvarme.

Annet: Leiligheter leveres med porttelefonsystem ved alle hovedadkomster. Ringeklokke ved hver leilighetsdør.

STUE

Gulv: Hvitpigmentert eik 3-stavs. List og terskel i lik farvenyanse.

Vegger: Sparklet og malt i malerstandard T3420. Tre mulige fargevalg. Fargekode NCS S-0500N, NCS S-2002Y eller NCS S-1002Y, glans 07.

Kun en farge pr. leilighet.

Tak: Hvitmalt glans 03 NCS S 0500-N. Ikke synlige v-fuger.

Elektro: Stikk og brytere ihht.gjeldende NEK. Stikk ved tak over sofa. Ett uttak for TV/bredbånd. Stikk og brytere leveres i helhvitt (tilsvarende farge NCS 0500 N).

Varme/sanitær: Vannbåren gulvvarme.

KJØKKEN

Gulv: Hvitpigmentert eik 3-stavs. List og terskel i lik farvenyanse.

Vegger: Sparklet og malt i malerstandard T3420. Tre mulige fargevalg. Fargekode NCS S-0500N, NCS S-2002Y eller NCS S-1002Y, glans 07. Kun en farge pr. leilighet.

Tak: Hvitmalt glans 03 NCS S 0500-N. Ikke synlige v-fuger.

Elektro: Stikk og brytere ihht. gjeldende NEK. Stikk ved tak over spiseplass med dimmer. Stikk for koketopp og stikk for komfyr separat. Stikk for kjøleskap, ventilator og oppvaskmaskin. Stikk på evt. kjøkkenøy. Stikk og brytere leveres i helhvitt (tilsvarende farge NCS 0500 N). Belysning over kjøkkenbenk type ledstrip eller tilsvarende med dimming.

Varme/sanitær: Armatur til kjøkken leveres som type Grohe Minta DN 15 med L-tut eller tilsvarende ettgrep kjøkkenbatteri i krom med uttrekkbar hånddusj. Avstengningsventil plasseres i kjøkkenskap. Vannbåren gulvvarme.

Ventilasjon: Ventilasjon leveres iht. tegning fra HTH. Rørshetta Fortuna der dette er anvist på kjøkkentegning. Rørshetta Easy koketopp med ventilator med monoblockfilter der dette er anvist på kjøkkentegning. **Annet:** Kjøkkenet leveres i henhold til tegninger fra arkitekt og HTH. Kjøkkenet leveres med lys front, type Oslo. Demping på dører og skuffer. Bestikkinnlegg og avfallsløsning. Laminat benkeplate med nedfelt vask. Integrerte hvitevarer type Siemens (kjøl/frys, komfyr, induksjonstopp og oppvaskmaskin).

HOVEDSOVEROM

Gulv: Hvitpigmentert eik 3-stavs. List og terskel i lik farvenyanse.

Vegger: Sparklet og malt i malerstandard T3420. Tre mulige fargevalg. Fargekode NCS S-0500N, NCS S-2002Y eller NCS S-1002Y, glans 07. Kun en farge pr. leilighet.

Tak: Hvitmalt glans 03 NCS S 0500-N. Ikke synlige v-fuger.

Elektro: Stikk og brytere ihht. gjeldende NEK. Stikk og brytere leveres i helhvitt (tilsvarende farge NCS 0500 N). Lampe i tak med bryter, evt. DCL-punkt eller stikk ved tak der takpunkt ikke er mulig.

SOVEROM

Gulv: Hvitpigmentert eik 3-stavs. List og terskel i lik farvenyanse.

Vegger: Sparklet og malt i malerstandard T3420. Tre mulige fargevalg. Fargekode NCS S-0500N, NCS S-2002Y eller NCS S-1002Y, glans 07. Kun en farge pr. leilighet.

Tak: Hvitmalt glans 03 NCS S 0500-N. Ikke synlige v-fuger.

Elektro: Stikk og brytere ihht. gjeldende NEK. Stikk og brytere leveres i helhvitt (tilsvarende farge NCS 0500 N). Lampe i tak med bryter, evt. DCL-punkt eller stikk ved tak der takpunkt ikke er mulig.

BOD INNVENDIG

Gulv: Hvitpigmentert eik 3-stavs. List og terskel i lik farvenyanse.

Vegger: Sparklet og malt i malerstandard T3420. Tre mulige fargevalg. Fargekode NCS S-0500N, NCS S-2002Y eller NCS S-1002Y, glans 07. Kun en farge pr. leilighet.

Tak: Hvitmalt glans 03 NCS S 0500-N. Ikke synlige v-fuger.

Elektro: Stikk og brytere ihht. gjeldende NEK. Stikk og brytere leveres i helhvitt (tilsvarende farge NCS 0500 N). Lampe i tak med bryter, evt. DCL-punkt eller stikk ved tak der takpunkt ikke er mulig

WC-ROM

Gulv: Flis 30×60, koksgrå. Sokkelflis som gulvflis. Fugefarge etter produsentens anbefaling til valgt fliskombinasjon.

Vegger: Sparklet og malt i malerstandard T3420. Tre mulige fargevalg. Fargekode NCS S-0500N, NCS S-2002Y eller NCS S-1002Y, glans 07. Kun en farge pr. leilighet.

Tak: Gips/Betong sparklet og malt

Elektro: Stikk og brytere ihht. gjeldende NEK. Stikk og brytere leveres i helhvitt (tilsvarende farge NCS 0500 N). Lampe i tak med bryter, evt. DCL-punkt eller stikk ved tak der takpunkt ikke er mulig.

Varme/sanitær: Vannbåren gulvvarme. Servant leveres med ettgreps servantbatteri av type Grohe Essence DN 15 eller tilsvarende med oppløftsventil. Vegghengt toalett i porselen m/soft-close sete og innebygd systerne i sjakt eller nisje. Trykknapp i hvit plast.

Annet: Fastmontert toaletttrullholder og knagger for håndduk ved vask. Speil på vegg over servant. Dør til toalett utstyres med WC-lås.

BAD 1 OG BAD 2

Gulv: Mellomgrå flis, 60×60 cm med 10×10 cm i nedsenket dusjnisje. Badrom tegnet med badekar leveres med mellomgrå flis i 60×60 cm. Fugefarge etter produsentens anbefaling til valgt fliskombinasjon.

Vegger: Keramiske fliser i lys grå, silkematt utførelse 60×60 cm. Fugefarge etter produsentens anbefaling til valgt fliskombinasjon.

Tak: Slett himling.

Elektro: Downlights i tak med dimming. Utenpåliggende speil med integrert lys eller speilskap. Stikk ved servant. Stikk for vaskemaskin og tørketrommel med separate kurser. Vannbåren varme i gulv med termostat.

Varme/sanitær: Ettgreps servantbatteri av type Grohe Essence DN 15 eller tilsvarende med oppløftsventil. Armatur og dusjsett av type Grohe New Tempesta Cosmopolitan 210 eller tilsvarende. Vegghengt toalett i porselen m/soft-close sete og innebygd systerne i sjakt eller nisje. Trykknapp i hvit plast. Fordelerskap med ståldør. Opplegg for vaskemaskin og tørketrommel. For leiligheter med 2 bad, leveres opplegg for vaskemaskin og tørketrommel på et av badene. Se salgstegning. Sluk i dusj leveres med vannlås med luftstopp. Slukrist i dusj leveres i børstet stål. Dusjhjørne leveres med dører i herdet glass eller sikkerhetsglass med folie type hev/senk med rette dører i størrelse ihht arkitektens badromsskjema. Enkelte badrom leveres med badekar, ihht. arkitektens badromsskjema. Vannbåren gulvvarme.

Ventilasjon: Avtrekksventil.

Annet: Hvit innredning med skuffer med demping. Badromsinnredning leveres med heldekkende servant i knust marmor iht. badromstegning. Antall skuffer ihht. badromstegning. Toaletttrullholder og knagger for håndduk ved vask og for dusjhåndkle

leveres løst, og monteres ikke. Utenpåliggende speil med integrert lys eller speilskap, se badromstegning. Dører til bad/toalett utstyres med WC-lås.

BALKONG/TERRASSE

Gulv: Tremmegulv i imp.terrassebord på balkong/terrasse.

Elektro: Stikk og brytere ihht. gjeldende NEK. Stikkontakt på balkong og terrasse leveres i farge tilpasset fasadematerialet.

Annet: Rekkverk ihht. ark tegninger.

GENERELT FOR LEILIGHETENE

LISTVERK

Utføring, listverk og omramminger i gran/furu, malt klassisk hvit NCS 0500N med synlige spikerhull. Fotlist i hvitlasert eik.

VINDUER

Vinduer/balkongdører er vist på fasadetegninger. Alle vinduer leveres med energiglass. Vinduer og balkongdører og utvendig karm er aluminiumskledd (farge valgt av arkitekt).

HIMLING

Alle dekker er i hvitmalt betong. Det vil kunne forekomme synlige sprang i tak. Deler av leiligheten har nedforet himling for tekniske føringer. Dette søkes lagt til soverom, gang og bod.

INNVENDIGE DØRER

Leveres som hvit, glatt lettdør i farge klassisk hvit NCS 0500N.

EL-FORDELING

Det leveres komplett anlegg frem til forbruk; inntak, jordfeilvarsling, fordelingsskap og måler. Anlegg i leiligheter legges i hovedsak skjult der dette er mulig ut fra konstruksjonsmessige hensyn, men åpent anlegg kan forekomme. Brytere, stikk etc leveres i helhvitt. Sikringsskap med hovedsikring plasseres inne i hver leilighet. Plassering av el.punkter vises av elektrotegning som oversendes i forbindelse med tilvalgsprosess. Antall punkter leveres i henhold til gjeldende NEK 400. Elmåler står i felles fordelingskap i etasjene eller i kjeller. Det legges opp til elbillading fra Elaway.

SIGNALANLEGG

Det leveres fiberkabel med uttak for TV og bredbånd i stue. Det er inngått felles avtale for sameiet med Telia om leveranse.

SPRINKLING/VARSLING

Det leveres sprinkling i leilighetene ihht. forskriftskrav. Rørføringer vil være innebygget i vegger og tak eller innkasset. Hver leilighet leveres med 1 stk. pulverapparat og brannalarmanlegg.

VENTILASJON

Leiligheten har balansert ventilasjon. Aggregat plasseres i kjeller.

OPPVARMING

Leilighetene varmes opp med vannbåren gulvvarme

Mai 2023

på stue, gang, bad og kjøkken. Soverom og bod har ingen oppvarming.

VANN/AVLØP, SANITÆRANLEGG

Vann og avløpsledninger fra offentlig nett til bygg. Komplette opplegg med bunnledninger, vann og avløp, sluk i våtrom, drenering, taknedløp og forskriftsmessig avlufting. Alle armaturer av ettgrepstype.

HVITEVARER

Kjøkken leveres med integrerte hvitevarer ihht. kjøkkentegning. Egen spesifisering følger som vedlegg til kontrakt.

BAD

Det leveres badekabiner med innredning fra leverandør. Rørfordelingsskap plasseres i vegg eller himling, og åpnes fra bad. På sekundærbad kan skap være plassert i himling eller i vegg. Antall enheter og utførelse iflg. salgstegninger. Egen spesifisering følger som vedlegg til kontrakt. Vaskemaskin og tørketrommel skal ha separate kurser. Da det er ulik størrelse på vegg og gulvflis/dusjnislflis vil fuge bredde og avstand kunne variere/avvike på de forskjellige sonene.

GARDEROBE

Det leveres ikke garderobeskap, men det er foreslått med stiptet linje på salgstegning hvor garderobe kan plasseres.

PARKERING

Det leveres kun med parkeringsplass i kjeller til de leilighetene hvor dette står påført i prislisten. Øvrig parkering må skje på offentlig parkering i gatene i nærområdet, er regulert av Trondheim kommune.

FELLESAREAL

BYGGET

Bygget fundamenteres på hel bunnplate med fundamenter. Byggets bæresystem (dekker og bærende vegger) utføres i betong og stål. Yttervegger utføres som isolert bindingsverksvegg. Alle leilighetskillevegger bygges for å ivareta krav til brann og lyd-demping.

FASADE

Fasade leveres i puss og trekledning i farger tilsvarende som illustrasjoner.

YTTERDØR TIL LEILIGHET

Massiv laminatdør eller stål i henhold til krav om brann og lyddemping. Farge velges av prosjektets arkitekt.

FELLESAREAL/TRAPPEROM

På gulv i inngangsparti og i hovedtrapp leveres det flis. I korridorganger leveres det gulvbelegg. Sparklet og malte vegger i gips og/ eller betong. Systemhimling i korridorer. Noe eksponert betong vil forekomme. Låsbart postkassesystem leveres ved inngangsparti. Farger i fellesareal og trapperom velges av prosjektets arkitekt.

LÅSSYSTEM

P-kjeller er avlåst. Det etableres kortlesere ved dører og port til parkeringskjeller (evt brikke), samt for dører fra p-kjeller og inn i selve bygget. Leilighetsdører, hovedinngangsdører, postkasser og boder er utstyrt med nøkkellås i system.

RINGEKLOKKE

Det installeres porttelefon i alle leiligheter. Det leveres også 1 stk. elektrisk ringeklokke ved inngangsdør til hver leilighet.

MÅLING

Energiforbruk (fjernvarme og varmt tappevann) måles med individuelle undermålere for hver leilighet. Faktureres etter forbruk. Kommunale vannmålere for avlesing av eget forbruk i hver leilighet.

UTENDØRSARBEID

Utomhusanlegg opparbeides i henhold til utomhusplan. Endringer i utomhusplanen kan forekomme. Ferdigstillelse og komplettering av utomhusanlegget kan skje etter innflytting, da dette arbeidet er sesongavhengig.

AVFALL

Søppelsug med nedkast ihht. utomhusplan. Oppstart av drift av søppelsuganlegg er avhengig av slutføring av hele området og at Trondheim Renholdsverk er klare for å håndtere denne form for renovasjon i dette området. Inntil systemet er operativt vil det være søppelcontainere plassert på bakken. Det er et nærmiljøpunkt inne på området med nedgravde containere for forskjellige fraksjoner.

PARKERINGSKJELLER

Leiligheter vil ha mulighet til å kjøpe rettighet til 1 p-plass i lukket p-kjeller. I parkeringskjeller vil gulvet bli utført i pstein og/eller støpt betong i støvbundet utførelse. Vegger leveres i støvbundet betong.

BOD I KJELLER

I sportsboder støvbindes gulv. Vegger og tak leveres i støvbundet betong. Boder i kjeller bygges med nettingskillevegger og tett front opp til ca. 2,1 m. Det leveres uttak for strøm i fellesarealer.

TILVALG/ENDRINGER

Kjøper kan gjøre tilvalg for sin leilighet gjennom prosjektets fastsatte tilvalgsrutiner. Det vil bli utarbeidet en egen tilvalgsbrosjyre som viser hva man kan velge, til hvilken pris og innen hvilken frist. Vi gjør oppmerksom på at utbygger beregner et administrasjonsgebyr på 10 % på alle tilvalgspriser fra entreprenør. Entreprenør har 15 % påslag på alt av tilvalg. Dette er inkludert i prisen kjøper får oppgitt. Utbygger beregner ikke påslag på kjøkken, hvitevarer og garderobe.

Det er åpnet for følgende kundetilvalg:

- Utvidet funksjonalitet av trådløs installasjon
- Smarte Hjem, utvidede funksjoner
- Parkett
- Malingsfarge på innvendige vegger
- Sparklet og malt listverk
- Fronter, benkeplater, beslag og hvitevarer på kjøkken
- Garderobe
- Valg av oppgraderingspakke for elektro
- Tilleggsbestilling av ekstra el.punkt for flere TV/hvitevarer
- Valg av blandebatteri på kjøkken
- Flis over kjøkkenbenk
- Tilvalg badekabin beskrevet i eget skjema
- Innerdører

Da prosjektet er basert på serieproduksjon, kan det ikke påregnes tilvalg utover dette. Rett til tilvalg/ endringer er uansett begrenset til en verdi av 15 % av total kjøpesum for boligen, jfr. Bustadoppføringslova § 9.

Det aksepteres ikke andre leverandører/entreprenører til boligen i byggetiden, enn de som er valgt for prosjektet. Det er ikke muligheter for å gjøre egeninnsats i boligen.

Mulighet til å bestille tilvalg vil være tidsbegrenset og kjøpere vil bli underrettet om dette.

Det er ikke åpnet for følgende endringer:

- Bærevegger/bærekonstruksjoner
- Fasader
- Ventilasjonanlegg, sjakter/nedforinger/-innkassinger
- Varmeanlegg/vann/avløp/sluk etc.





KJØPS- BETINGELSER

KJØPSBETINGELSER – leiligheter under oppføring i prosjektet Nye Lilleby – Smelteverket 3, revidert pr mai 2023

EIENDOMMEN FRA A TIL Å – BOLIG UNDER OPPFØRING

Hovedoppdragsnummer

814235001

Kontaktperson

Kristian Dahl-Andersen, telefon 920 23 198
Eiendomsmegler

Fredrik Johnson, telefon 414 05 111

Eiendomsmegler

Ansvarlig megler

Kristian Dahl-Andersen, telefon 920 23 198
Eiendomsmegler

DNB Eiendom AS

Adresse: Beddingen 16, 7042 Trondheim
org.nr. 910 968 955

Selger/utbygger

Navn: Lilleby Eiendom AS

Adresse: Beddingen 16, 7042 Trondheim
Org.nr.: 992 654 783

Selger står fritt til å overdra sine rettigheter og forpliktelser, etter nærværende avtale til annet selskap innenfor samme konsern eller annet selskap som kontrolleres direkte eller indirekte av de som i dag kontrollerer selger. Med «overdra» menes enhver form for overdragelse. For overdragelse til andre enn de foran nevnte subjekter må kjøper samtykke. Samtykke kan ikke nektes uten saklig grunn.

Entreprenør

Veidekke Entreprenør AS
Org.nr.: 984 024 290

Eiendommen

Trondheim kommune gnr. 415 bnr. 178.
Eiendommen er under fradeling fra gnr. 415 bnr. 178 og Smelteverket 3 vil få tildelt eget gnr./bnr. Eiendomsgrensene er ikke endelig fastsatt eller oppmålt på salgstidspunktet. Eksakt tomteareal vil foreligge etter fradeling ved endelig oppmåling av kommunen. Det tas forbehold om tomtestørrelse på den utskilte tomten. Sameiets tomt skal opprettes med egen matrikkel, og eiendommen vil bli seksjonert, det vises til beskrivelse under punktet «Sameiet».

Hver seksjon vil bestå av en sameierandel iht. søknad om seksjonering.

Adresse foreligger ikke p.t., men vil foreligge innen overtagelse.

Eierforhold

Selveier

Adkomst

Fra sentrum kommer man enklest til Lilleby ved å kjøre fra sentrum over Nyhavna og forbi E.C. Dahls Bryggeri, ta til venstre i krysset og inn første til høyre inn på Stjørdalsveien ved Kiwi Lilleby. Lilleby kommer da på venstre side. Innkjøring til prosjektets parkeringskjeller blir via Ladebekken.

Bebyggelsen

Smelteverket 3 består av 60 leiligheter i blokk med 7 etasjer. Byggetrinnet er tilknyttet en underjordisk parkeringskjeller som er felles for området felt B4, og som består av parkeringskjeller, bodarealer og tekniske rom. Parkeringskjelleren vil bli bygget ut i takt med de ulike byggetrinnenenes igangsettelse. Det vil derfor bli etablert egne realsameier i kjelleren iht framdrift. Bygget blir oppført i betongkonstruksjon

med fasader i hovedsakelig puss. Uttrykk velges av arkitekt. Det henvises ellers til deklarasjon i prospektet.

Avfallssug

Fra områdeplanen er det regulert inn et felles avfalls-suganlegg for bl.a. felt iht. reguleringsplan B1/B2, B4, B5 og B6. Det tas forbehold om midlertidige løsninger med avfallscontainere på bakken frem til anlegget er ferdigstilt.

Vei, vann og avløp

Eiendommen vil være tilknyttet offentlig vei, vann og avløp via private stikkledninger. Alle arbeider og kostnader er inkludert i kjøpesummen.

Boder og parkeringsplasser

Det medfølger rett til én sportsbod til hver leilighet i parkeringskjelleren. Til enkelte av leilighetene tilhører det parkeringsplass i parkeringskjelleren. Det fremkommer av prislisen hvilke leiligheter som har parkeringsplass inkludert. Kjøp av parkeringsplass for de som ikke har dette tildelt i prisliste vil være mulig, hvis det er plasser tilgjengelig.

Tilbud om ladestasjon for el-bil vil bli sendt ut til alle som har parkeringsplass.

Parkeringskjellere på Lilleby er fradelt som egne anleggseiendommer som deretter organiseres som tingsrettslig realsameie hvor eierandel til bod og evt. parkeringsplass blir tinglyst med realandel på den enkelte seksjon. Selger forbeholder seg retten til å avgjøre endelig organisering av parkeringsanlegget herunder antall parkeringssameier og anleggseiendommer.

Sameiet

Eiendommen vil ved ferdigstilling bli organisert som et eierseksjonssameie som består av 60 boligseksjoner. Antall seksjoner kan bli justert i forbindelse med utbyggingen. Selger har på vegne av eierseksjonssameiet, inngått bindende forretningsføreravtale med 6 måneders oppsigelsestid vedrørende løpende forvaltning, stifting, utarbeidelse av budsjett og

vedtekter med Obos Eiendomsforvaltning AS.

Kjøperne vil bli innkalt til ekstraordinært årsmøte. Her vil nytt styre bli valgt, i tillegg vil det bli en gjennomgang av sameiets budsjett, vedtekter og evt. husordensregler. Lokalleie i forbindelse med møtet og gebyr for registrering i Brønnøysund faktureres sameiet ved overtakelse via startkapital.

Stipulering av budsjett samt etablering av sameiet anses ikke som eiendomsmegling og omfattes dermed ikke av den sikkerhetsstilling/ansvarsforsikring som gjelder i eiendomsmeulingsloven.

Utkast til driftsbudsjett for første driftsår er utarbeidet og kan fås ved henvendelse til megler, og vil være vedlegg til kontrakt. Det tas forbehold om endringer i budsjettpostene og fellesutgiftene.

Kostnader med eiendommen som ikke knytter seg til den enkelte bruksenhet, skal fordeles mellom sameierne etter sameiebrøken med mindre særlige grunner taler for å fordele kostnadene etter nytten for den enkelte bruksenhet eller etter forbruk. Andel felleskostnader for parkering og fellesareal og signalleverandør vil kunne fordeles flatt. Eierbrøken er basert på bruksareal (BRA) fra tegning.

Kjøper er forpliktet til å betale sin andel av eierseksjonssameiets felleskostnader. Pr. overtakelsesdato betales i tillegg til kjøpesum, startkapital til sameiene og etableringsgebyr. Selger forplikter seg til å betale løpende fastsatte felleskostnader, etableringsomkostninger og startkapital på usolgte enheter.

Budsjettet er et forslag til driftsbudsjett for normaldrift av sameiet i 1 år, basert på stipulerte inntekter og kostnader. Budsjettet er utarbeidet av forretningsfører basert på opplysninger om eiendommen gitt av selger/utbygger og normtall fra tilsvarende eiendommer som forretningsfører forvalter. Det tas forbehold om oppgitte arealer, antall leiligheter, organisering av fellesområder og øvrige opplysninger

om prosjektet som kan endre forutsetningene for budsjettforslaget. Det tas forbehold om stipulerte inntekter og kostnader da styret vil kunne endre budsjettet og inngå avtaler som vil tilføre boligselskapet andre eller større kostnader. Endelig fastsettelse av budsjett og nivå på felleskostnader vil bli foretatt av styret i boligselskapet.

Eiendommen vil bli organisert som eierseksjonssameie iht. lov av 16.06.2017, nr. 65, eierseksjonsloven.

Hver seksjon utgjør en sameieandel med tilknyttet enerett til bruk av en bruksenhet og rett til bruk av sameiets fellesarealer. Det er ikke tillatt å kjøpe eller erverve mer enn 2 boligseksjoner i sameiet. Denne begrensningen gjelder også indirekte erverv, herunder kjøp via aksjer eller andeler i et selskap. Erverv er forbudt dersom det medfører at flere enn to av boligseksjonene eies av noen som har «tilknytning til hverandre». Dersom bestemmelsen brytes vil blant annet styret i sameiet uten forutgående varslings, kunne pålegge salg av seksjonene som er ervervet ulovlig. Videre vil man ikke kunne stemme på årsmøtet, og man vil ikke tas med i beregningsgrunnlaget for flertallsavgjørelser.

Sameiet Nye Lilleby Parkeringskjeller

Parkeringskjellerne er prosjekterte som felles p-kjellere for området B4. Parkeringskjellerne fradeles som egne eiendommer med eget gnr. og bnr. under bakken. Innkjøring til parkeringskjellerne er fra Ladebekken via gnr 415 bnr 270, Sameiet Nye Lilleby Parkeringskjeller 4. Parkeringskjellerne for felt B4 bygges i takt med det enkelte byggetrinn og vil bli inndelt i flere frittstående realsameier med navn Sameiet Nye Lilleby Parkeringskjeller 4, 5, 6 osv. Parkeringsplasser tilhørende Smelteverket 3 vil være beliggende i Parkeringskjeller 5.

Parkeringskjeller er under prosjektering, og de endelige størrelsene på plassene foreligger derfor ikke. Det må påregnes at plassene er beregnet for vanlige personbiler, og ikke større SUV.

Boliger med parkeringsplass blir eier til eiendomsrett med ideell andel. Eierandelen til parkeringskjelleren blir tinglyst som realandel mot den respektives gnr./bnr. og snr. (realsameie). Kjøperen blir gjennom sin eierandel medlem i parkeringskjellerens realsameie. Parkeringssameiet har egne budsjett og vedtekter.

For boder som er tilordnet i parkeringskjellerne gjelder tilsvarende ideell andel. Det vil være mulig å kjøpe MC-plasser/transportplasser hvor tilsvarende ideel andel som for bod gjelder. Drift av parkeringskjeller vil foregå i parkeringskjellersameiet. Selger forbeholder seg retten til å omorganisere parkeringskjeller underveis, avhengig av offentlige forhold og salg-/utbyggingstakt, herunder evt. utvide/reducere parkeringskjeller. Selger forbeholder seg også retten til å etablere midlertidig plassering i kjeller avhengig av utbyggingstakt.

Overskjøting av ideell andel i parkeringskjeller vil kunne finne sted først etter ferdigstillelse av alle boliger som skal ha rettigheter i p-kjeller. Kjøpesum for garasjeplass /bod samt nødvendig andel dokumentavgift knyttet til denne delen av tomten vil tilbakeholdes på meglers klientkonto, alternativt overført til tilsvarende oppdragspart som skal gjennomføre overskjøtingen inntil dette er gjennomført. Det er selgers ansvar å gjennomføre overskjøtingen.

Har en seksjonseier, leietaker eller en i husstanden nedsatt funksjonsevne, kan denne kreve at styret pålegger en annen seksjonseier å bytte parkeringsplass. Bytteretten gjelder bare dersom den som krever bytte, allerede disponerer en parkeringsplass i sameiet. Styret bør tilstrebe at bytteplassen ligger i nærheten av søkers seksjon. Retten til å bruke en tilrettelagt plass varer så lenge et dokumentert behov fra Trondheim kommune er til stede. Bytteretten gjelder bare parkeringsplasser som i vedtak etter plan- og bygningsloven er godkjent som HC-plass.

Parkeringsplassene i parkeringskjelleren er prosjektert iht gjeldende regelverk. Kjøper gjøres oppmerksom på at både bredden på enkelte parkeringsplasser og manøvreringsareal vil kunne avvike noe fra anbefalinger gitt i andre anvisninger og veiledere. Parkeringsplassene anses som fullt ut funksjonelle for standard bilbredde og -lengde, som definert av Statens Vegvesen.

Kjøpere med spesielle behov hva angår parkering, oppfordres til å ta dette opp med selger før kjøps-tilbud inngis.

For kjøpere med behov for el-bil lader kan dette bestilles. Kostnaden dekkes av kjøper. Det skal tilrettelegges for el-bil lader på minimum 10% av plassene iht. reguleringsbestemmelsene. Parkeringsplass overtas samtidig med bolig.

Parkeringskjeller anses som overtatt selv om hjemmel til realandel ikke er overskjøtet. Dette innebærer at utbygger forbeholder seg retten til å foreta pro et contra avregning for påløpte kostnader herunder offentlig gebyr, avgifter og eiendomsskatt. Selger har rett til å avvente overskjøting av hjemmel til realandel i parkeringskjellersameiet til alle bruksenheter innenfor reguleringsplanen har rammetillatelse og er seksjonert. Eiendommen vil likevel overtas trinnvis etter nærmere angitt plan i takt med overtakelse av de ulike byggetrinn. Inntil hjemmel er overført har utbygger rett til å fakturere de påløpte kostnader som knytter seg til overtatte deler av fellesarealer, herunder kommunale avgifter, eiendomsskatt o.l.

Sameiet Nye Lilleby Fellesareal 2

Utomhus og fellesareal vil være gnr 415 bnr 178. Alle eiendommer innenfor reguleringsplanen B4 vil eie ideell andel i eiendommen(e) for områdets fellesareal. Fellesarealer blir derigjennom organisert som et realsameie, som har til formål å drifte og vedlikeholde felles grøntarealer/veier/lekeplasser. Fellesarealer overskjøtes med ideell andel til alle eiendommer

innenfor reguleringsplanen. Dette gjøres helt til slutt når hele feltet er ferdigstilt.

Gjennom «Sameiet Nye Lilleby Fellesareal 2» er man pliktig til å vedstå seg og respektere realsameiets rettigheter og plikter. Sameiet vil ha eget budsjett og vedtekter. Fellesarealer skal være åpne for ferdsel til fots, med sykkel og lignende, og for maskinelt vedlikehold, snøbrøyting, nødtrafikk og nødvendig tilbringertjeneste. Kostnadene ved forvaltning av «Sameiet Nye Lilleby Fellesareal 2» vil bli belastet via boligsameiets felleskostnader.

Det er selgers ansvar å gjennomføre overskjøtingen. Utomhus og fellesareal anses som overtatt selv om hjemmel til realandel ikke er overskjøtet. Dette innebærer at utbygger forbeholder seg retten til å foreta pro et contra avregning for påløpte kostnader herunder offentlig gebyr, avgifter og eiendomsskatt. Hjemmel til realandel i «Sameiet Nye Lilleby Fellesareal 2» vil ikke bli overskjøtet før alle bruksenheter innenfor reguleringsplanen har rammetillatelse, og er seksjonert. Eiendommen vil likevel overtas trinnvis etter nærmere angitt plan i takt med overtakelse av de ulike byggetrinn.

Leverandøravtaler

Selger har på vegne av sameiet og realsameiene anledning til å inngå bindende avtale vedrørende serviceavtaler og andre avtaler innenfor garanti-tidens varighet med evt. følgende leverandører:

- Heisleverandør
- Leverandør av telefonlinje til heiskupeer
- Vaktmesterselskap, vaktelskap og serviceverter.
- Forretningsfører (Obos Eiendomsforvaltning AS)
- Leverandør av TV og internett (Telia)
- Serviceavtaler garasjeport, sprinkler, ventilasjonsanlegg, grunnvannspumpe, automatisk avlesning for bruk fjernvarme o.l., avfallssug og andre nødvendige avtaler for drift av fellesarealer
- El-bil-lading

Listen er ikke uttømmende.

Eiendommens faste, løpende kostnader

1) Felleskostnader

Felleskostnader vil avhenge av hvilke tjenester sameiet ønsker utført i felles regi, og fordeles iht. vedtektene. Månedlige felleskostnader er stipulert av forretningsfører og gjelder for første driftsår. Se prisliste for stipulerte månedlige felleskostnader. Dette omfatter kostnader knyttet til drift og vedlikehold av fellesareal/utomhusareal, fjernvarme fellesareal, kabel-tv/internett, forsikring på bygget, styrehonorar, forretningsførerhonorar, og andel drift og vedlikehold av garasjeanlegg. Endelig budsjett fastsettes på årsmøtet. Det tas forbehold om endringer i stipulerte felleskostnader, da dette er basert på erfaringstall, og priser innhentet i 2023. Fordelingsnøkkel for fordeling av kostnader reguleres i sameiets vedtekter, og bygger i utgangspunktet på sameierbrøk. Enkelte elementer i budsjettet kan i vedtektene fastsettes til fordeling likt på alle seksjoner, eller etter forbruk. Selger har engasjert OBOS Eiendomsforvaltning AS som forretningsfører for sameiet for de to første driftsår. Kostnader for dette er tatt inn i budsjett for felleskostnader.

Driftskostnader parkeringskjeller er stipulert til kr 350,- pr. plass pr. måned for første driftsår, og skal betales av de som disponerer plass i parkeringskjelleren.

2) Kommunal eiendomsskatt

Kommunen har innført eiendomsskatt, denne beregnes etter ferdigstillelse. Dette baseres på markedsverdi minus bunnfradrag multiplisert med den promillesats som til enhver tid gjelder for den enkelte kommune (p.t. 1-4 promille). Spørsmål om eiendomsskatt rettes til kommunen.

3) Eventuelle andre offentlige avgifter

Det er ikke mulig å stipulere størrelsen på de kommunale avgiftene da dette betales etter forbruk. Hver seksjon vil få installert egen vannmåler og kostnaden for vann og avløp vil avhenge av reelt forbruk. Vann og avløp koster til sammen kr 43,56

per m³. Ifølge SSB er estimert gjennomsnittlig husholdningsforbruk per person 65 m³ per år. I tillegg kommer fast abonnementsgebyr på kr 1 593 per år, og årlig vannmålerleie ca kr 500 per år. Estimert årlig kostnad ved eksempelvis 2 husstandsmedlemmer, dvs gjennomsnittsforbruk på 130 m³, er utfra disse beløpene ca kr 7 756,-. Kommunale avgifter faktureres fire ganger i året. Tallene er hentet fra kommunens hjemmeside og gjelder for 2023. Det tas forbehold om endringer i de oppgitte satser.

Stipulert overtakelse

Beregnet ferdigstillelse er 18 mnd. etter at selgers forbehold er erklært frafalt, uavhengig av om forbehold faktisk er innfridd eller ikke. Dersom det oppstår forsinkelse som berettiger dagmulkt, så skal dette beregnes fra 19. mnd. etter sletting av selgers forbehold.

Selger kan kreve overtakelse inntil 4 måneder før den avtalte fristen til å ha boligen klar til overtakelse. Selger skal skriftlig varsle om dette minimum to måneder før det nye overtakelsestidspunktet. Det eksakte overtakelsestidspunktet skal gis med minst 14 kalenderdagers skriftlig varsel. Det beregnes dagmulkt fra det nye overtakelsestidspunktet.

Selgeren skal innen rimelig tid varsle forbruker dersom det oppstår forhold som vil medføre at han blir forsinket med sin utførelse.

Krigen i Ukraina og handelssanksjonene som er iverksatt, påvirker også byggebransjen i Norge i betydelig grad. Selger varsler at de får meldinger fra entreprenører om usikkerhet knyttet til tilgangen på byggematerialer, både når det gjelder leveringstider, priser og produkter som er vanskelige å skaffe. Tilgang på arbeidskraft kan også bli påvirket av konflikten. Det er for tidlig å si i hvilken grad situasjonen vil påvirke prosjektet Smelteverket 3. Kontrakten er regulert av bustadoppføringlova. Det følger av § 11 i denne loven at selger må varsle en fristforlengelse «uten ugrunnet opphold». Da

fremdriften i prosjektet kan bli påvirket, vil selger derfor allerede nå formelt varsle om en mulig fristforlengelse. Fristforlengelse betyr at boligen kan bli ferdigstilt senere enn utløpet av den tremånedersperioden selger har opplyst, og at overtakelse derfor i tilfelle må utsettes. Utsatt ferdigstillelse etter en fristforlengelse gir ikke boligkjøper krav på dagmulkt eller annen erstatning.

Fristene i første avsnitt over er bindende og utløser dagmulkt med mindre overskridelsen skyldes forhold angitt i ovenstående avsnitt eller Selger har krav på fristforlengelse etter buofl. §11.

Overtakelse kan tidligst skje når det foreligger ferdigattest/midlertidig brukstillatelse, samt overtakelsesprotokoll signert av begge parter som bekrefter at overtakelse har funnet sted. En forutsetning for at overtakelse skal kunne finne sted er at fullt oppgjør inklusive omkostninger er bekreftet mottatt på meglers klientkonto.

Det er ulovlig å ta boligen i bruk uten ferdigattest/midlertidig brukstillatelse. Kjøper har heller ingen plikt til å overta eller innbetale oppgjør uten at ferdigattest /midlertidig brukstillatelse foreligger. Det gjøres oppmerksom på at oppgjørs- og overtakelsesdato vil kunne skje selv om det fortsatt vil foregå byggearbeider på eiendommen i forbindelse med ferdigstillelse av de øvrige boliger/fellesarealer/tekniske installasjoner. Kjøper kan ikke nekte å overta selv om seksjonering/fradeling/hjemmelsovergang ikke er gjennomført. Kjøpesummen vil bli stående på meglers klientkonto inntil nødvendige formaliteter er på plass, evt. så kan utbetaling av oppgjør skje på bakgrunn av §47 garanti.

Boligen skal leveres i byggrensjort stand, og fellesarealer i ryddet stand. Kjøper aksepterer at alle utbedringer, overtakelser og 1 års befaringer avholdes innenfor normal kontortid.

Overtagelse fellesarealer/utomhusarealer

Overtakelse av felles- og uteareal for eierseksjons-sameiet skjer samtidig med at den enkelte bolig overtas. Det vil gjennomføres en befaring av felles/utomhusarealer med styret for sameiet for å avdekke evt. feil og mangler samt manglende ferdigstillelse. Overtakelsesbefaring av felles- og uteareal skjer trinnvis etter nærmere plan.

Overtakelse av boligen med tilhørende andel fellesareal kan ikke nektes av kjøper selv om fellesareal/utomhusareal ikke er ferdigstilt. Ferdigstillelse av utomhusareal er avhengig av sesong og kan derfor bli ferdigstilt etter overtagelse av boligene. Såfremt deler av utvendige arbeider ikke er ferdigstilt ved overtagelse, skal manglende ferdigstilte arbeider anmerkes i overtakelsesprotokollen. Kjøper opplyses om muligheten til å tilbakeholde nødvendig beløp på meglers klientkonto som sikkerhet for manglene. Tilbakeholdt beløp må stå i samsvar med manglene. Alternativt kan selger stille garanti for ferdigstillingen, med beløp utarbeidet av takstmann.

Ovennevnte informasjon om tilbakeholdelse gjelder også for de forhold som gjenstår for å få ferdigattest.

Utleie

Ingen av boligene har utleieenheter, men alle boligene kan fritt leies ut, ref. informasjon fra vedtektene. Det gjøres oppmerksom på at det ikke vil være mulig å gjennomføre visning/befaring for potensielle leietaker før overtagelse.

Leie-til-eie

Selger arbeider med boligsosiale tiltak som en del av sitt samfunnsansvar. For at flere skal ha muligheten til å eie egen bolig har de ambisjoner om å tilby leie-til-eie. Det kan bli tilbudt et begrenset antall leiligheter i prosjektet med denne type kontrakt. Kjøper gjøres kjent med at en slik eventuell avtale ikke omfattes av oppdraget til DNB Eiendom AS som megler. Både kjøp, oppgjør og tinglysing basert på en slik avtale gjennomføres derfor direkte mellom partene uavhengig av megler.

Heftelser/tinglyste bestemmelser

Eiendommen er under sammenføring/fradeling, og det er ennå ikke avklart hvilke heftelser/servitutter som vil følge det nye bruksnummer. Det er pr. d.d. tinglyst følgende heftelser i eiendomsgrunnen som kan følge eiendommen:

1907/900153-1/107 25.07.1907 ERKLÆRING/AVTALE Avtale om grensen mellom "Nordvang" og Ulsataddale. GJELDER DENNE REGISTERENHETEN MED FLERE

1907/900154-1/107 05.09.1907 ERKLÆRING/AVTALE Forpl. til å bygge bro over Ladebekken m.v. GJELDER DENNE REGISTERENHETEN MED FLERE

1912/900365-1/107 02.07.1912 BESTEMMELSE OM BEBYGGELSE Gjelder å legge bro fra Ringve til Ulstaddalen GJELDER DENNE REGISTERENHETEN MED FLERE

1917/900382-1/107 09.03.1917 ERKLÆRING/AVTALE Bestemmelse om adkomstrett Best. om anlegg av jernbanespor Bestemmelse om vann/kloakkledning Bestemmelse om gjerde GJELDER DENNE REGISTERENHETEN MED FLERE Overført fra: KNR: 5001 GNR: 415 BNR: 25

1917/900384-1/107 09.03.1917 ERKLÆRING/AVTALE Bestemmelse om adkomstrett Best. om jernbanespor Bestemmelse om vann/kloakkledning Bestemmelse om gjerde Med flere bestemmelser GJELDER DENNE REGISTERENHETEN MED FLERE

1919/900440-1/107 11.02.1919 ERKLÆRING/AVTALE Bestemmelse om kloakkledning GJELDER DENNE REGISTERENHETEN MED FLERE Overført fra: KNR: 5001 GNR: 415 BNR: 25

1919/900442-1/107 11.02.1919 ERKLÆRING/AVTALE Bestemmelse om kloakkledning Best. om vedlikehold m.v. GJELDER DENNE REGISTERENHETEN MED FLERE Overført fra: KNR: 5001 GNR: 415 BNR: 52

1919/900443-1/107 05.08.1919 BESTEMMELSE OM BEBYGGELSE Forpl. til å bortta eller forandre et midlertidig oppført vedskur av trær når bygn.rådet forl. det GJELDER DENNE REGISTERENHETEN MED FLERE Overført fra: KNR: 5001 GNR: 415 BNR: 52

1921/900327-1/107 25.01.1921 ERKLÆRING/AVTALE Bestemmelse om vannledning GJELDER DENNE REGISTERENHETEN MED FLERE Overført fra: KNR: 5001 GNR: 415 BNR: 52

1922/900471-1/107 10.01.1922 ERKLÆRING/AVTALE Best. om å legge jernbanespor Bestemmelse om vann/kloakkledning Bestemmelse om benyttelse av disse anlegg mdot tilsv. refusjon. Bestemmelse om gjerde GJELDER DENNE REGISTERENHETEN MED FLERE Overført fra: KNR: 5001 GNR: 415 BNR: 54

Ovennevnte heftelser er forsøkt innhentet fra Statsarkivet, de heftelser som er funnet har dessverre et innhold som for megler ikke er mulig å tyde. Ta kontakt med megler dersom det er ønskelig å få forelagt disse. Noen av heftelsene er ikke funnet i Statsarkivet.

1969/302128-1/107 14.02.19689BESTEMMELSE OM BEBYGGELSE Klausul med hensyn til tillatt byggearbeide vedk. d6 anleggsbrakker GJELDER DENNE REGISTERENHETEN MED FLERE Overført fra: KNR: 5001 GNR: 415 BNR: 54 1974/16728-1/107 19.11.

1976/7785-1/107 31.05.1976 ERKLÆRING/AVTALE Vedtagelse av div. forpliktelser i anl. av å ha fått till. til å krysse jernbanelinjen Stavne-Leangen med vannledning. GJELDER DENNE REGISTERENHETEN MED FLERE Overført fra: KNR: 5001 GNR: 415 BNR: 52

1976/7786-1/107 31.05.1976 ERKLÆRING/AVTALE Erkl. vedr. till. til å krysse jernbanelinjen Nordlandsbanen med vannledning GJELDER DENNE REGISTERENHETEN MED FLERE Overført fra: KNR: 5001 GNR: 415 BNR: 52

1976/7787-1/107 31.05.1976 ERKLÆRING/AVTALE Till. til å krysse jernbanelinjen Nordlandsbanen med vannledning. GJELDER DENNE REGISTERENHETEN MED FLERE Overført fra: KNR: 5001 GNR: 415 BNR: 52 2001/2015-1/107 01.02.2001 ERKLÆRING/AVTALE Bestemmelse om bebyggelse Med flere bestemmelser. Rett for kommunen til å anlegge og vedlikeholde ledninger m.m. GJELDER DENNE REGISTERENHETEN MED FLERE Overført fra: KNR: 5001 GNR: 415 BNR: 19

2002/3339-1/107 19.02.2002 ERKLÆRING/AVTALE Rettighetshaver: Trondheim Energiverk om rett til bygging, drift og vedlikehold av nettstasjon m.m. GJELDER DENNE REGISTERENHETEN MED FLERE Overført fra: KNR: 5001 GNR: 415 BNR: 54

2002/16977-1/107 28.08.2002 ERKLÆRING/AVTALE Div. bestemmelser vedr.kjøp av spillvarme, tildeling av tomt ca 5 mål m.v. Klausul utgår etter 31.12.09 Rettighetshaver Trondheim Energiverk Fjernvarme AS GJELDER DENNE REGISTERENHETEN MED FLERE

2003/17627-1/107 28.08.2003 ERKLÆRING/AVTALE Bestemmelse om bebyggelse. Med flere bestemmelser. Rett for kommunen til å anlegge og vedlikeholde ledninger m.m. GJELDER DENNE REGISTERENHETEN MED FLERE Overført fra: KNR: 5001 GNR: 415 BNR: 25 m.fl.

2004/3525-1/107 18.02.2004 ERKLÆRING/AVTALE Bestemmelse om bebyggelse. Med flere bestemmelser. Rett for kommunen til å anlegge og vedlikeholde ledninger m.m. GJELDER DENNE REGISTERENHETEN MED FLERE

2004/15093-1/107 20.07.2004 ERKLÆRING/AVTALE Bestemmelse om bebyggelse. Fornyelse og separering av vann- og avløpsledninger. Med flere bestemmelser. Rett for kommunen til å anlegge og vedlikeholde ledninger m.m. GJELDER DENNE REGISTERENHETEN MED FLERE Overført fra: KNR: 5001 GNR: 415 BNR: 177

2005/17808-1/107 24.08.2005 ERKLÆRING/AVTALE

Bestemmelse om turveg

GJELDER DENNE REGISTERENHETEN MED FLERE Overført fra: KNR: 5001 GNR: 415 BNR: 53. Bnr 53 eksisterer ikke lenger, og det har ikke lyktes megler å forstå innholdet i denne heftelsen.

2005/17808-2/107 24.08.2005 ERKLÆRING/AVTALE RETTIGHETSHAVER: KNR: 5001 GNR: 414 BNR: 405 Bestemmelse om adkomstrett. GJELDER DENNE REGISTERENHETEN MED FLERE Overført fra: KNR: 5001 GNR: 415 BNR: 53. Bnr 53 eksisterer ikke lenger, og det har ikke lyktes megler å forstå innholdet i denne heftelsen.

2005/27588-1/107 08.12.2005 ERKLÆRING/AVTALE Bestemmelse om rett til opparbeidelse av turvegtrasè og grøntdrag Rettighetshaver KLP EIENDOM TRONDHEIM AS GJELDER DENNE REGISTERENHETEN MED FLERE Overført fra: KNR: 5001 GNR: 415 BNR: 17 m.fl. Turveg/grøntdrag er beliggende på annen del av den fradelte eiendommen.

2005/27588-2/107 08.12.2005 ERKLÆRING/AVTALE Bestemmelse om rett til å benytte turvegtrasè og grøntdrag Rettighetshaver Allmenheten GJELDER DENNE REGISTERENHETEN MED FLERE Overført fra: KNR: 5001 GNR: 415 BNR: 17 m.fl. Turveg/grøntdrag er beliggende på annen del av den fradelte eiendommen.

2020/2717458-1/200 08.07.2020 BESTEMMELSE OM ELEKTRISKE LEDNINGER/KABLER, BESTEMMELSE OM VANN/KLOAKK, BESTEMMELSE OM BEBYGGELSE, BESTEMMELSE OM ADKOMSTRETT; gjensidig rett til å ha liggende bebyggelse i felles eiendomsgrense med plikt til vedlikehold av egne bygninger samt tilgang ved utførsel av vedlikehold. Adkomstrett til egen eiendom.

2020/3122034-2/200 05.10.2020, BESTEMMELSE OM BEBYGGELSE OG ADKOMSTRETT; gjensidig rett til å ha liggende bebyggelse i felles eiendomsgrense med plikt til vedlikehold av egne bygninger, samt

tilgang ved utførsel av vedlikehold. Adkomstrett til egen eiendom for bnr 285 («Verkstedet»), samt adkomst fra Stjørdalsveien for varelevering til eiendommen.

2021/378501-2/200 30.03.2021 BESTEMMELSE OM VANN/KLOAKK, ELEKTRISKE LEDNINGER/KABLER, BEBYGGELSE OG ADKOMSTRETT for gnr 415 bnr 282 (Verkstedgården 2); Rett til å ha liggende bebyggelse i felles eiendomsgrense med plikt til vedlikehold av egne bygninger, samt tilgang ved utførsel av vedlikehold. Felles plikt til vedlikehold av felles vegger. Adkomstrett for Verkstedgården 2 over eiendommen.

2021/862849-1/200 13.07.2021 BESTEMMELSE OM VANN/KLOAKK, ELEKTRISKE LEDNINGER/KABLER. BEBYGGELSE OG ADKOMSTRETT for gnr 415 bnr 281 (Verkstedgården 1); rett til å ha liggende bebyggelse i felles eiendomsgrense med plikt til vedlikehold av egne bygninger, samt tilgang ved utførsel av vedlikehold.

2021/990279-2/200 13.08.2021 BESTEMMELSE OM VANN/KLOAKK, ELEKTRISKE LEDNINGER/KABLER, BEBYGGELSE OG ADKOMSTRETT for gnr 415 bnr 285 (Verkstedet); gjensidig rett til å ha liggende bebyggelse i felles eiendomsgrense med plikt til vedlikehold av egne bygninger, felles vegger, samt tilgang ved utførsel av vedlikehold.

2022/571941-2/200 30.05.2022 BESTEMMELSE OM VANN/KLOAKK, ELEKTRISKE LEDNINGER/KABLER. BEBYGGELSE OG ADKOMSTRETT for gnr 415 bnr 287, 288, 289 og 290 og 291 (diverse byggetrinn på Lilleby); rett til å ha liggende bebyggelse i felles eiendomsgrense med plikt til vedlikehold av egne bygninger, samt tilgang ved utførsel av vedlikehold.

2022/1268535-1/200 08.11.2022 BESTEMMELSE OM VANN/KLOAKK, ELEKTRISKE LEDNINGER/KABLER. BEBYGGELSE OG ADKOMSTRETT for gnr 415 bnr 293 og 294 (Ståltaugen 1 og Ståltaugen 2); rett til å ha liggende bebyggelse i felles eiendomsgrense med

plikt til vedlikehold av egne bygninger, samt tilgang ved utførelse av vedlikehold.

Heftelser som ikke skal gjelde den nye eiendommen vil bli forsøkt slettet.

Kjøper aksepterer at det på eiendommen kan påheftes erklæringer/heftelser som måtte bli påkrevd, deriblant erklæring som regulerer adkomstretter, drift og vedlikehold av fellesområder, og drift og vedlikehold av energi/nettverk m.m, samt andre nødvendige erklæringer i forbindelse med organisering av prosjektet. Selger garanterer at eiendommen selges fri for panteheftelser.

Forholdet til endelige offentlige planer

Eiendommen omfattes av Detaljregulering: R20160031 datert 06.09.2018. Overordnet plan for hele området: R20090017 datert 26.09.13. Smelteverket 3 er benevnt som felt/område KBA2 i detaljreguleringsplanen, som er regulert til boligformål. Det er planlagt videre utbygging på Lillebyområdet. Flere områder er/skal detaljreguleres.

Skisser/illustrasjoner over utbyggingen i prospektet må det forventes endringer på ifm detaljregulering av det enkelte område og utbyggingstakt. Kopi kan fås hos megler, og vil være vedlegg til kontrakt. Vi oppfordrer interessenter til å gjøre seg kjent med disse. Skisser/illustrasjoner over utbyggingen i prospektet må det forventes endringer på ifm detaljregulering av det enkelte område og utbyggingstakt. Kopi kan fås hos megler, og vil være vedlegg til kontrakt. Vi oppfordrer interessenter til å gjøre seg kjent med disse.

Rammetillatelse for prosjektet er mottatt 22.02.2023 og er utformet iht. gjeldende reguleringsplan uten dispensasjon.

Skolekrets

Ta kontakt med skolekontoret i kommunen for informasjon om dette.

Kjøpesum, omkostninger, betalingsbetingelser og betalingsplan

Se vedlagte prisliste.

Kjøpesum, omkostninger og betalingsplan

Som en del av det samlede vederlaget skal kjøper i tillegg til kjøpesummen betale følgende omkostninger:

- Dokumentavgift: 2,5 % av andel tomteverdi.
 - Dokumentavgift for boligen utgjør
 - Bolig (inkl boder/tekniske rom) ca kr 189,- pr kvm BRA
 - Felles grønt kr 125,- pr matrikkelenhet (pr leilighet)
 - Parkeringsplass kr. 500,- pr. p-plass.
 - Bod i kjeller kr 125,- pr. bod.

Parkeringskjeller og felles grønt vil bli overskjøtet på et senere tidspunkt enn leiligheten. Hele omkostningsbeløpet skal dog innbetales ved overtagelse av boligen.

- Tinglysingsgebyr skjøte p.t. kr 585,-
- Tinglysingsgebyr pantedokument inkl. attestgebyr p.t. kr 757,-
- Etableringsgebyr sameiene kr 2 500,- (forskuttes av selger)
- *Startkapital eierseksjonssameiet kr 10 000,-
- Startkapital Sameiet Nye Lilleby Parkeringskjeller 5 kr 2 500,-.

En eventuell økning i offentlige tinglysingsomkostninger må dekkes av kjøper. Etableringsgebyr forskuttes av selger.

Tinglysingsdommeren avgjør om dokumentavgiftsgrunnlaget aksepteres og dersom grunnlaget skulle bli endret vil en evt. reduksjon/økning være selgers ansvar og risiko.

*Av startkapitalen trekkes kostnader forbundet med avholdelse av etableringsmøter, herunder leie av møtelokaler.

Betalingsbetingelser

Kjøper er innforstått med at tilfredsstillende finansieringsbekreftelse for hele kjøpesummen skal forelegges megler når avtale om kjøp inngås, og at disse opplysningene kan bli videre formidlet til utbyggers byggelånsbank. Hvis nåværende bolig skal benyttes helt eller delvis til finansiering av kjøpet kan denne stilles som sikkerhet etter verddivurdering utført av DNB Eiendom.

Betalingsplan

Kjøpesum + omkostninger betales ved overtagelse. Oppgjør og evt. deloppgjør vil kun skje mot tinglyst skjøte eller mot garanti for tilsvarende beløp jf. bustadoppføringslova § 47.

Meglernes vederlag (betales av oppdragsgiver) Provisjon og oppgjørshonorar, kr 45 500,- inkl. mva. pr enhet.

Kostnader ved avbestillinger

Kjøp etter bustadoppføringslova innebærer en avbestillingsrett for kjøper. Dersom denne retten benyttes vil kjøper bli holdt ansvarlig for selgers merkostnader og tap som følge av en eventuell avbestilling. For avbestillinger som skjer før selger har vedtatt byggestart er det avtalt et avbestillingsgebyr på 5 % av kjøpesummen. Kontakt megler for nærmere informasjon dersom avbestilling vurderes. Bestilte endrings- og tilleggsarbeider betales i slike tilfeller i sin helhet.

Videresalg av boligen eller transport av avtalen før ferdigstillelse

Omsetning av avtaledokumentet forutsetter samtykke fra selger. Transport før selgers forbehold er avklart vil ikke bli akseptert. Etter denne dato vil det påløpe et administrasjonsgebyr til selger på kr 30 000.

Dersom kjøper før overtagelse har videresolgt boligen eller av annen årsak ønsker å endre navn på hjemmelshaver til seksjonen, og trenger samtykke fra hjemmelshaver på skjøtet, påløper det et administrasjonsgebyr til selger.

Selger/megler påberoper seg opphavsrettighetene til alt markedsmateriell for boligprosjektet, herunder bilder og illustrasjoner. Ved videresalg eller transport kan kjøper få tillatelse til å benytte selgers prosjekt-illustrasjoner mot et honorar på kr 5 000.

Det opplyses om at dersom boligen er kjøpt med henblikk på å ikke overta eller bebo denne, herunder som et videresalgobjekt vil videresalget reguleres av bustadoppføringslova. Herunder vil selger måtte oppfylle vilkår i bustadoppføringslova ved evt. videresalg som også medfører garantistillelse.

Energimerking

Det er selger/utbyggers ansvar å innhente lovpålagt energiattest for eiendommen, med en energiklassifisering på en skala fra A-G. Dersom utbygger/selger ikke har fått utarbeidet energiattest og merke på grunnlag av byggets tekniske leveranse, må disse fremlegges senest i forbindelse med utstedelse av ferdigattest for eiendommen.

Garantier

For enheter som blir solgt etter bustadoppføringslova skal selger stille de nødvendige garantier i samsvar med Bustadsoppføringslova §§ 12 og evt. 47.

Innholdet/vilkårene i garantien vil være i samsvar med det til enhver tid gjeldende regelverk på det tidspunkt garantien utstedes. P.t. skal garantien gjelde i byggeperioden og frem til 5 år etter overtakelsen jfr. § 12. Garantien gjelder som sikkerhet både for selve boligen, og for boligdelens fellesareal, utomhusareal, herunder ferdigstillelsen av disse.

Garantiene sendes av praktiske årsaker til DNB Eiendom på vegne av kjøper. Garanti blir tilsendt kjøper etter overtakelse. Ved utstedelse av samlegaranti vil denne bli tilsendt forretningsfører/formann i sameiet.

Eventuelle mangler må varsles til selger så snart som mulig etter at de er oppdaget, eller etter at det var mulig å oppdage dem. Reklamasjonstiden er 5 år

etter overtakelsen, jfr. bustadoppføringslova § 30.

Deklarasjon

Deklarasjon skal angi hvilken teknisk standard prosjektet leveres med, samt foreløpig angi hva komplett leveranse etter kjøpekontrakten innebærer. Dersom det ikke er tatt inn spesifiserte bestemmelser i kjøpekontrakten, gjelder følgende krav:

- De tekniske løsninger skal tilfredsstillende plan- og bygningslovgivningen, herunder kravene i teknisk forskrift.
- Utført arbeid skal tilfredsstillende avtalte toleranseklasser i henhold til kontrakt. Om ikke toleransekraft er avtalt i kontrakt vil krav til avvik være i henhold til normalkrav i standarden, jfr. Norsk Standard NS 3420-1:2008

Selgers forbehold

Selger tar følgende forbehold for gjennomføring av kjøpekontrakten:

- a) At, en for selger, tilfredsstillende offentlig godkjenning innvilges for prosjektet, og at igangsettingstillatelse er gitt.
- b) At det totalt forhåndsselges 60 % av salgsverdi av boligene i «Smelteverket 3»
- c) At, en for selger, tilfredsstillende byggelansfinansiering innvilges for prosjektet.
- d) Det tas forbehold om at selger vedtar/beslutter byggestart

Med «igangsettingstillatelse» forstås i denne sammenheng tillatelse til å oppføre bygg over grunn og fundamentering.

Ovennevnte forbehold må avklares innen 01.06.2024

Selger skal uten ugrunnet opphold varsle kjøper skriftlig når grunnlaget for forbeholdene er falt bort, samt dato for bortfallet.

Selger er bundet av kjøpekontrakten dersom det ikke er sendt skriftlig melding til kjøper om at forbeholdene gjøres gjeldende innen 30 kalender-

dager etter utløpet av fristen.

Dersom selger gjør forbehold gjeldende i henhold til det ovenstående, bortfaller kjøpekontrakten, og slik at beløp som kjøper har innbetalt iht. kjøpekontrakten utbetales til kjøper.

Selger kan på et hvilket som helst tidspunkt velge å frafalle forbeholdene selv om forutsetningene/forbeholdene ikke er oppfylt. Dette er ikke meglers avgjørelse og ansvar, og kjøper er innforstått med at det i et slikt tilfelle er selger som bærer all risiko for å få prosjektet realisert.

Selv om omstendighetene i forbeholdene inntatt over er inntruffet, kan selger avvente erklæring om frafall av forbeholdene til fristen for avklaring av forbeholdene er kommet.

Selger forbeholder seg retten til å leie ut, endre priser og kjøpsbetingelser på usolgte enheter.

Selger forbeholder seg retten til å foreta endringer i materialvalg og konstruksjonsløsninger, samt foreta tilpasninger som er nødvendig etter hvert som tiltaket detaljprosjekteres uten forhåndsvarsel til kjøperne. Endringene skal ikke redusere byggets eller boligens kvalitet eller vesentlig endre innholdet i prosjektet som sådan. Slike endringer gir ikke rett til prisjustering fra noen av partene. Om det blir nødvendig å gjennomføre vesentlige endringer ut over de forannevnte bestemmelser, plikter selger å varsle kjøper om endringene uten ugrunnet opphold.

Er det motsetninger mellom prospekttegninger og beskrivelser, gjelder beskrivelser foran tegninger. Det tas forbehold om justeringer og endringer av fasader og utomhusplanen.

Selger kan tinglyse bestemmelser som vedrører sameiet, naboforhold eller forhold pålagt av myndighetene.

Selger forbeholder seg retten til å fordele boder og

eventuelle parkeringsplasser. Selger tar forbehold om antall seksjoner i sameiet.

Selger må rette seg etter eventuelle offentlige pålegg i byggesaken. Det gjøres oppmerksom på at frihåndstegninger, perspektiver, utomhusplan, plantegninger og bilder i prospektet er av illustrativ karakter og inneholder derfor detaljer som farger, innredninger, møblering, beplantning og arkitektoniske detaljer m.v. som ikke inngår i leveransen. Stiplede løsninger/innredninger leveres ikke. Plantegninger og illustrasjoner som viser ulike innredningsløsninger er ment som illustrasjoner for mulige løsninger. Disse løsningene inngår ikke i standardleveransen. Tegningene i prospektet bør ikke benyttes som grunnlag for nøyaktig møbelbestilling, da målestokkavvik kan forekomme ved trykking/kopiering. Det tas forbehold om at sjakter og føringsveier for VVS-installasjoner kan bli endret. Entreprenøren har ansvaret for oppfølging av gjeldende krav, lover og forskrifter.

Selger forbeholder seg retten til å transportere prosjektet, og da sine rettigheter og forpliktelser etter Kjøpekontrakten. Også ansvaret for eventuelle reklamasjoner og andre krav som er fremsatt overfor Selger så vel før som etter at transporten ble gjennomført, vil da være transportert.

Selger gjør særskilt oppmerksom på at skjeggkre er funnet i flere boliger i Norge. Skjeggkre kan komme inn i boliger på forskjellige måter, både i forbindelse med oppføring, men også i forbindelse med innredning, bruk mv. Det er ikke funksjonskrav under Kjøpekontrakten at Boligen skal være oppført på et vis som fjerner risikoen for skjeggkre.

Ved økning av skatter, avgifter og gebyrer, herunder blant annet mva., tinglysingsgebyrer og dokumentavgift, i tiden mellom avtaleinngåelse og overtagelse vil vederlaget øke tilsvarende.

Forsinkelse kjøper

Ved forsinket betaling skal kjøperen betale forsinkel-

sesrente i henhold til lov av 17. desember 1976 nr. 100 om forsinket betaling (forsinkelsesrenteloven). Selgeren kan likeledes da nekte kjøperen å overta inntil betaling skjer.

Selv om deler av oppgjøret er innbetalt til rett tid, skal kjøper betale forsinkelsesrenter av hele kontraktsummen til fullt oppgjør samt omkostninger er mottatt meglers klientkonto. Beløpet blir avregnet fra overtagelse/forfall til betaling finner sted. Kjøper godskrives i disse tilfellene innskuddsrenter av beløp innbetalt til meglers klientkonto.

Denne bestemmelsen gir ikke kjøperen rett til å forlenge betalingsfristen utover de frister som er avtalt.

Dersom kjøper ikke oppfyller sin del av kontrakten (signerer kontrakt, fremskaffer irreversibelt finansieringsbekreftelse, ikke innbetaler forskudd hvor det er avtalt eller ikke innbetaler oppgjør ved overtakelse m.m.), kan selger med 10 dagers varsel heve kjøpet og videreselge eiendommen (dekningssalg). Kjøper skal i så fall erstatte selgers økonomiske tap etter reglene i bustadoppføringslova § 58.

Selger forbeholder seg retten til å heve kjøpekontrakten også etter overtakelse og/eller hjemmelsoverføring jfr. bustadoppføringsloven § 57 annet ledd annet punktum.

Forsinket levering

Ved forsinkelse kan kjøper ha krav på dagmulkt tilsvarende 0,75 promille av vederlaget i inntil 100 dager der det er eietomt.

Selger kan ha rett til tilleggsfrister uten kompensasjon til kjøper etter reglene som gjelder i bustadoppføringslova. Kjøper er kjent med og aksepterer at forsinkelser som skyldes force majeure, streik, ekstreme klimatiske forhold o.l. gir selger en rett til å forlenge fristen for overtakelse. Kjøper anmodes spesielt å tilpasse dette forhold ved evt. salg av nåværende bolig. Såfremt forsinkelse skulle skyldes f.eks. brann, vannskade, innbrudd e.l. gjøres det

spesielt oppmerksom på at dette kan gi selger rett til en tilleggsfrist for levering uten kompensasjon overfor kjøper. Disse forhold må også tas hensyn til ved salg av nåværende bolig da byggforsikringen til selger ikke dekker eventuell erstatningsbolig for kjøper ved slik forsinkelse.

Salgsvilkår

Avtale anses inngått når kjøper har levert megler skriftlig kjøpetilbud og aksept er meddelt. Kjøpetilbud utgjør, sammen med akseptbrev, leveransebeskrivelse og skriftlige opplysninger i nærværende dokument, de samlede avtalevilkårene for kjøp av den aktuelle boligen.

Kjøp i prosjektet baseres på nærværende dokument (Kjøpsbetingelser), samt følgende:

1. Prospekt datert mai 2023 m/vedlegg
 - a) Siste daterte prisliste
 - b) Deklarasjon, datert mai 2023
 - c) Salgstegning, fra prospekt
 - d) Kjøpsbetingelser, datert mai 2023
2. Grunnboksutskrift og kopi av tinglyste heftelser
3. Bustadoppføringslova (Lov av 13. juni 1997 nr. 43), se www.lovdatab.no
4. Utkast til vedtekter "Sameiet Smelteverket 3" og "Sameiet Nye Lilleby Parkeringskjeller 5"
5. Utkast til budsjett for "Sameiet Smelteverket 3" datert 28.04.2023
6. Reguleringsplan m/bestemmelser

Ved avvik mellom informasjon gjelder dokumentene i den rekkefølge som er nevnt over. Lovpålagte opplysninger om eiendommen er ufullstendig uten alle ovennevnte dokumenter.

Salgsoppgavedato

Dette dokumentet er sist revidert dato: 22.05.23 Det gjøres oppmerksom på at papirutgaver av salgsoppgaven kan være redigert etter utskrift, og det oppfordres derfor til å alltid ta utgangspunkt i den digitale utgaven av både salgsoppgave og prisliste som finnes på dnbeiendom.no og prosjektets hjemmeside.

VIKTIG INFORMASJON

Lovverket

Kjøpet reguleres av Lov om avtale med forbruker om oppføring av ny bustad m.m. (bustadoppføringslova) 13. juni 1997 nr. 43, i tilfeller hvor selger er profesjonell og kjøper er forbruker. Dette innebærer blant annet at kjøper har krav på garantier iht. bustadoppføringslova § 12. I tilfeller hvor kjøper er profesjonell iht. bustadoppføringslova, dvs. gjør kjøpet som ledd i næringsvirksomhet, kan selger kreve at avtalen reguleres av avhendingslova eller etter bustadoppføringslova hvor §§12, 18 og 52–54 ikke kommer til anvendelse.

Formuesverdi

Eiendommens formuesverdi fastsettes etter ferdigstillelse i forbindelse med første likningsoppgjør. Formuesverdien fastsettes med utgangspunkt i en kvadratmeterpris som årlig bestemmes av Statistisk Sentralbyrå. Formuesverdien for primærboliger (der boligeier er folkeregistrert per 1. januar) og sekundærboliger (alle andre boliger man måtte eie) fastsettes etter forskjellige brøker. Se nærmere info på www.skatteetaten.no.

Bebyggelsens arealer

Arealer pr bolig fremkommer i vedlagte prisliste. Arealet er angitt hhv. som bruksareal (BRA) som er arealet innenfor boligens yttervegger inklusive evt. boder, samt P-ROM som er BRA fratrukket innvendig bod/sekundærom. På tegningene kan det også være angitt et romareal som er nettoarealet innenfor omsluttende vegger. Det tas forbehold om mindre avvik for de oppgitte arealer, da beregningene er foretatt på tegninger.

Tilvalg og endringer

Prosjektet og dets priser er basert på at utbyggingen gjennomføres rasjonelt og med delvis serieproduksjon i form av systematisering av tekniske løsninger og valg av materialer. Dette gir begrensninger for hvilke tillegg og endringer som kjøper kan forvente å få gjennomført og innenfor hvilke tidsrom disse

arbeidene kan bestilles.

Selger utarbeider en tilvalg-/endringsmeny som angir aktuelle muligheter for endringer og tilleggsarbeider. Priser kan inneholde påslag til selger for merarbeid knyttet til administrering av tilvalg og endringer fra underleverandører.

Kjøper har ikke rett til å kreve endringer og tilleggsarbeider som ikke står i sammenheng med ytelser som er avtalt, og som i omfang eller karakter skiller seg vesentlig fra den avtale ytelsen og/eller er til hinder for rasjonell gjennomføring av byggearbeidene. Selger er heller ikke forpliktet til å utføre endringer eller tilleggsarbeider som vil føre til ulempe for selger som ikke står i forhold til kjøpers interesse i å kreve endringer eller tilleggsarbeider. Selger har rett til å ta seg betalt for utarbeidelse av pristilbud, tegninger m.v. jf. Bustadoppføringslova § 44.

Selger er uansett ikke forpliktet til å utføre endringer eller tilleggsarbeider som vil endre vederlaget med mer enn 15 % jf. Bustadoppføringslova § 9.

Etter igangsetting vil det gis frister for tilvalg og endringer. Inngås kjøpsavtale etter igangsetting er kjøper kjent med at frister for tilvalg og endringer kan være utgått. Kjøper er oppfordret til å ta forbehold i kjøpetilbudet dersom prosjektet er igangsatt, og kjøper har krav til tilvalg/ending som kjøper forutsetter skal være mulig å få levert av utbygger/selger.

Ferdigattest eller midlertidig brukstillatelse

Ferdigattest eller midlertidig brukstillatelse skal foreligge skriftlig før overtagelse kan finne sted. I motsatt fall anbefaler megler at overtagelse utsettes og at kjøper ikke overtar.

Formuesverdi

Eiendommens formuesverdi fastsettes etter ferdigstillelse i forbindelse med første likningsoppgjør. Formuesverdien fastsettes med utgangspunkt i en kvadratmeterpris som årlig bestemmes av Statistisk

Sentralbyrå. Formuesverdien for primærboliger (der boligeier er folkeregistrert per 1. januar) og sekundærboliger (alle andre boliger man måtte eie) fastsettes etter forskjellige brøker. Se nærmere info på www.skatteetaten.no.

Bestemmelser tiltak mot hvitvasking / kjøpers innbetaling

I henhold til lov om hvitvasking og terrorfinansiering har megler plikt til å gjennomføre kontrolltiltak ovenfor kunder. Dette innebærer å bekrefte kunders identitet på bakgrunn av fremvist gyldig legitimasjon. Videre innebærer det å få bekreftet identiteten til eventuelle reelle rettighetshavere, og å innhente opplysninger om kundeforholdets formål og tilsiktet art.

Dersom slike kundetiltak ikke kan gjennomføres kan megler ikke etablere kundeforholdet eller utføre transaksjonen.

Kjøper oppfordres til å innbetale kjøpesummen som ikke kommer fra låneinstitusjon, i en samlet innbetaling fra egen konto i norsk bank.

Dersom megler får mistanke om brudd på hvitvaskingsreglementet i forbindelse med en eiendomsandel, og han ikke klarer å få avkrefte mistanke, har han plikt til å rapportere dette til Økokrim. Melding sendes Økokrim uten at partene varsles. Megler kan i enkelte tilfelle også ha plikt til å stanse gjennomføring av handel.

Personopplysningsloven

I henhold til personopplysningsloven gjør vi oppmerksom på at interessenter kan bli registrert for videre oppfølging.

Finansiering

Som et av landets største finanskonsern tilbyr DNB Bank ASA alle typer banktjenester til konkurranse-dyktige priser. Banken kan gi deg lånetilbud til finansiering av eiendommen. Våre meglere kan opprette kontakt mellom deg og en kunderådgiver i banken, og som kunde hos oss lover banken en

hurtig behandling av din låneforespørsel. DNB Eiendom mottar formidlingsprovisjon fra DNB Bank ASA for formidling av lånekunder. Dette gjelder kun personer som har samtykket til å bli formidlet til banken. Provisjonen er en internavregning mellom enheter i konsernet som ikke gir økte kostnader for kunden. Den enkelte megler mottar ingen godtgjørelse relatert kjøpers valg av finansiering, og mottar heller ingen godtgjørelse for formidling av kontakt til DNB lånekonsulenter.

Forbrukerinformasjon ved inngivelse av kjøpetilbud:

Alle kjøpetilbud og relatert kommunikasjon med megler skal foregå skriftlig. Megler har ikke anledning til å formidle opplysninger om kjøpetilbud som ikke er gitt skriftlig. Megler vil likevel gi deg opplysninger og råd underveis i prosessen. Dette behøver ikke gjøres skriftlig.

Gi kun skriftlige kjøpetilbud, og sett en tilstrekkelig lang akseptfrist. Uansett bør ikke kjøpetilbudet ha en akseptfrist på mindre enn 30 minutter fra det inngis.

Kjøpetilbudet skal inngis på DNB Eiendom sitt kjøpetilbudskjema påført din signatur. Samtidig må du legitimere deg. Det kan gjøres ved at du laster opp kopi av legitimasjon eller bruker bankID når du legger inn elektronisk kjøpetilbud på dnbeiendom.no, eller du kan vise legitimasjon direkte/personlig til megler som sørger for kopi. Annen oversendelse, eks. sms eller epost, er forbundet med en viss risiko for at opplysningene kommer på avveie. Dersom dere er to eller flere som skal kjøpe sammen, må samtlige budgivere undertegne kjøpetilbudet og legitimere seg.

Du kan velge mellom følgende når du skal sende kjøpetilbud; levere direkte/personlig til megler eller benytte budknappen til DNB Eiendom som du finner i annonsen på finn.no eller på prosjektets side på dnbeiendom.no. Annen oversendelse, eks. sms eller

epost, er forbundet med en viss risiko for at opplysningene kommer på avveie.

Kjøpetilbud som inngis utenom ordinær arbeidstid kan ikke forventes behandlet før neste ordinære arbeidsdag. Du har selv risikoen for at ditt kjøpetilbud kommer frem til megler. Megler vil straks kjøpetilbudet er mottatt bekrefte dette skriftlig til deg. Får du ikke slik bekreftelse, bør du ringe megler for å sjekke om kjøpetilbudet er mottatt.

Kjøpetilbudet skal fylles ut så nøyaktig som mulig med hensyn på finansiering, finansinstitusjonens kontaktperson samt andel egenkapital. Normalt vil ikke kjøpetilbud med forbehold bli akseptert av selger før forbeholdet er avklart.

Selger vil gi sin aksept av kjøpetilbud skriftlig til megler, som så videreformidler aksepten til den som får aksept. Selger står fritt til å forkaste eller akseptere et hvert kjøpetilbud.

Ifølge forskrift om eiendomsmegling § 6-4 vil kopi av budjournalen bli oversendt kjøper og selger etter aksept. Dersom det er viktig for budgiver å bevare sin anonymitet, bør kjøpetilbudet fremmes gjennom fullmektig.

Andre som har levert inn kjøpetilbud på samme bolig kan få utlevert anonymisert budjournal.

Egne regler for inngivelse av kjøpetilbud, blant annet med andre frister, kan gjelde ved salgsstart. Kontakt megler for nærmere info.



NORDR

Sammen utvikler vi Lilleby



Vi hjelper deg med å finne din drømmebolig på Lilleby – ta kontakt med oss!

DNB Eiendom

Kristian Dahl-Andersen

Prosjektmeidler

920 23 198

kristian.dahl-andersen@dnbeiendom.no

Tonje Følstad

Prosjektmeidler

980 40 191

tonje.folstad@dnbeiendom.no

Tor-Kristian Gilstad

Områdeleder Nybygg Midt-Norge

928 88 669

tor.kristian.gilstad@dnbeiendom.no